

TRASCENDER HUMANIZANDO

• Preescolar • Primaria • Secundaria



CICLO ESCOLAR 2024-2025

SECUNDARIA
C.C.T. 15PES1069J



NUESTRA VISIÓN

Ser una Institución educativa **reconocida socialmente por su calidad académica e innovación constante**, caracterizándonos como una comunidad que ejerce la enseñanza con un enfoque **socio-constructivista en donde el alumno es el centro del proceso de aprendizaje**, obteniendo como resultado agentes dinámicos, activos y participativos, fomentando en ellos valores que generen un verdadero compromiso con su entorno.



QUIENES SOMOS

Somos una Institución académica con **más de 20 años de experiencia** con orientación constructivista y humanista, encaminada a dar un servicio de calidad, donde nuestro principal objetivo es **desarrollar en nuestros alumnos sus aptitudes y talentos, potencializando al máximo todas sus capacidades de una forma integral**, basándonos en tres ejes rectores:

Académico, deportivo y artístico-cultural.



SECUNDARIA

Buscamos promover en el alumno un **pensamiento crítico y reflexivo**, fomentando la disciplina y fortaleciendo en ellos las competencias y habilidades necesarias que les permitan la resolución de problemas en la vida cotidiana, a través del aprendizaje basado en proyectos, destacando su responsabilidad y asertividad para la toma de decisiones.

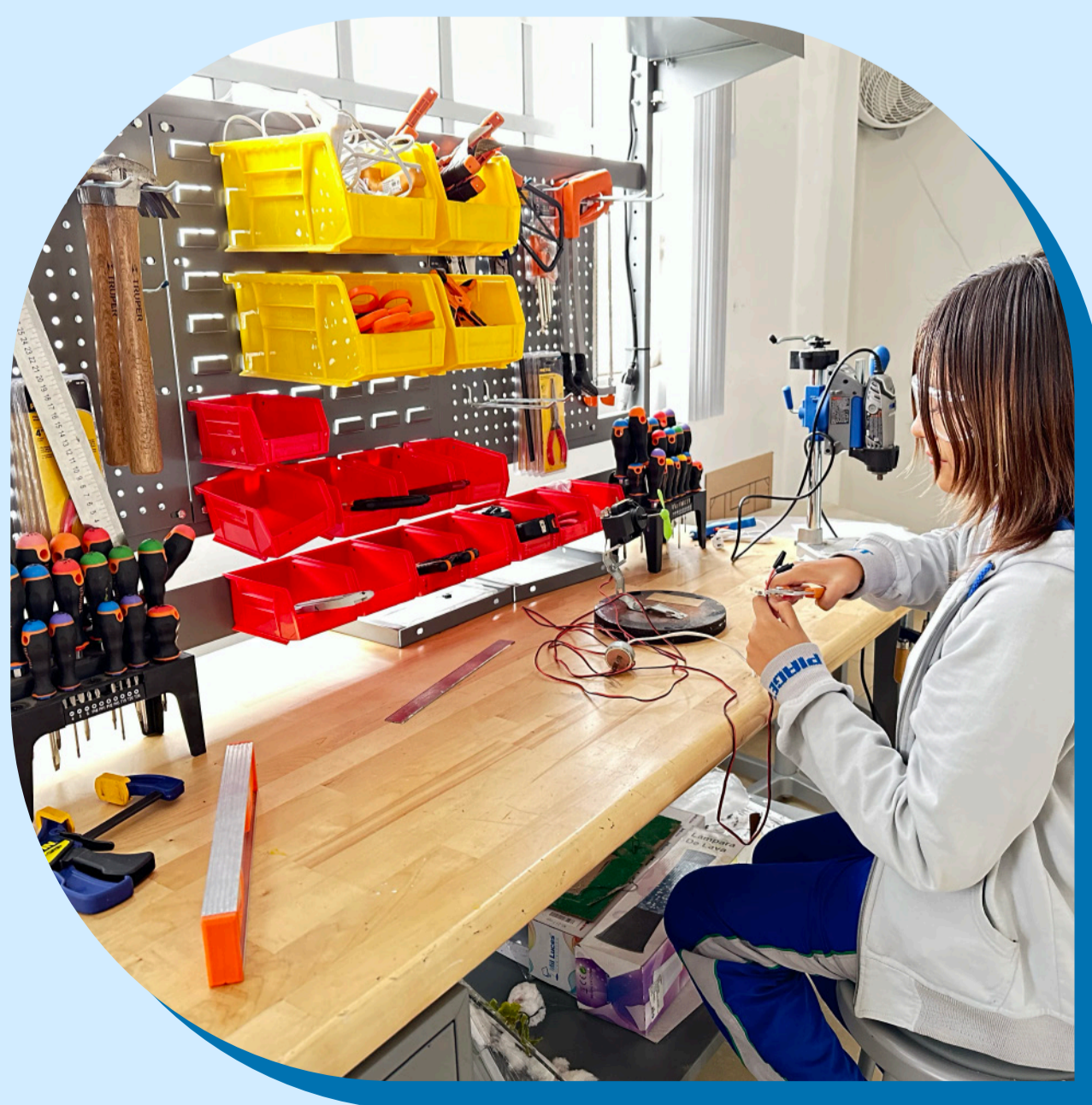

PENSAMIENTO CRÍTICO Y REFLEXIVO

MODELO EDUCATIVO

El modelo educativo está basado en la teoría **socio constructivista** que **permite a los alumnos construir sus conocimientos con base en las interacciones sociales y en la experiencia.**



INNOVACIÓN

METODOLOGÍA

Está basada en el desarrollo de competencias donde **la indagación guiada funge como un método educativo**, apoyándonos en la implementación de **proyectos y trabajo colaborativo**, que permitirá a los alumnos adquirir **conocimientos y competencias clave encaminadas a una formación integral**. Gracias a los salones **Makerspace**, se potencializa el aprendizaje basado en proyectos mientras los estudiantes llevan a la realidad sus ideas.

Así mismo, a través del **design thinking y al programa STEAM**, los alumnos desarrollan exitosamente sus habilidades en distintas áreas como **Ciencia, Tecnología, Ingeniería, Artes y Matemáticas**.

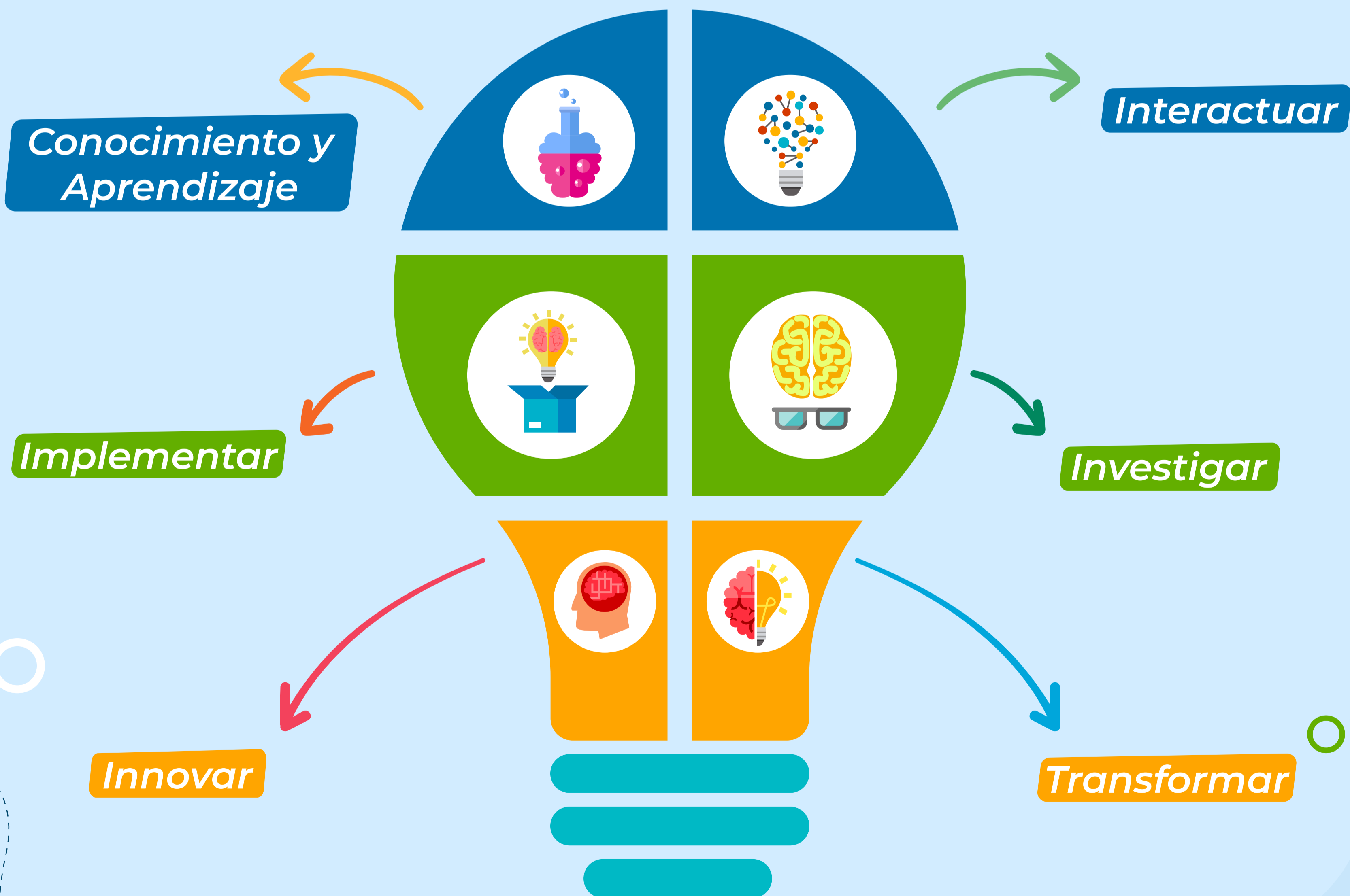



LENGUA EXTRANJERA

(POR NIVELES)

Nuestra metodología consiste en usar el inglés como lengua vehicular en otras áreas de estudio, como las ciencias, las matemáticas, la educación artística, entre otras.

Desarrollamos y favorecemos
las 4 habilidades del idioma:



Reading



Writing



Speaking



Listening

Contamos con la certificación de CAMBRIDGE



Cambridge Assessment
International Education

Cambridge Associate





TALLERES ESCOLARES

Contamos con una extensa variedad de talleres **deportivos y artístico - culturales** con los cuales se busca fortalecer **la autoestima de los estudiantes a través del descubrimiento de sus talentos.**

- Fútbol
- Básquetbol
- Vóleibol
- Gimnasia
- Jazz
- Teatro Musical
- Danza Regional
- Música
- Fotografía y Pintura



DEPARTAMENTO PSICOPEDAGÓGICO

Contamos con un equipo profesional encargado de guiar al alumno para que su experiencia educativa sea **óptima y feliz, descubriendo y potencializando sus fortalezas que le permitan resolver retos emocionales y actitudinales.**

REMEDIALES

Nuestro personal docente lleva a cabo **sesiones vespertinas**, para reforzar y consolidar los conocimientos impartidos a los estudiantes y nivelar su **desempeño académico.**





COLEGIATURA SECUNDARIA

Colegiatura a 10
meses.
(Septiembre a Junio)

\$2,850

Pago anual con
descuento del

10%

**Los pagos de colegiatura se realizan del 1 al 10 de c/ mes*

Descuento pronto pago **\$2,565** (1 al 5 de c/mes)

DESCUENTOS EN INSCRIPCIÓN

Descuentos por hermanos

Inscripción
Primer alumno:

\$1,750

Segundo
hermano:

\$1,600
c/u

Tercer
hermano:

\$1,400
c/u

COSTO DE INSCRIPCIÓN

Enero y Febrero

~~**\$3,500**~~

50%

de descuento

\$1,750

REQUISITOS DE INSCRIPCIÓN

PARA INSCRIBIR A 1°

- Carta de no adeudo de escuela anterior o factura de la última colegiatura.
- Copia de recibo de inscripción **2024-2025**.
- Recibo de pago de seguro **\$285 *Obligatorio**.
- Copia certificada de acta de nacimiento (original y dos copias tamaño oficio).
*La fecha de certificación del acta debe ser menor a 30 días.
- C.U.R.P. del alumno impreso de la **página de RENAPO** (original y dos copias).
- Cartilla de evaluación de sexto de primaria (original y dos copias por ambos lados).
- Certificado de educación primaria (original y dos copias).
- Seis fotografías recientes tamaño infantil blanco y negro (cara despejada, sin adornos y sin lentes con camisa o blusa blanca.)
- Certificado médico actual (expedido por institución oficial o médico particular con cédula y registro profesional).
- Historial médico (en caso de presentar enfermedades crónicas).
- Copia de comprobante de domicilio (**anotar entre qué calles se localiza el domicilio y alguna referencia para su localización**).
- C.U.R.P. de ambos padres impreso de la **página de RENAPO**.
- Identificación oficial (credencial de elector) de ambos padres.
- Correo electrónico (obligatorio) y redes sociales del padre o tutor.
- Sobre de plástico tamaño oficio **color rojo**.

PARA INSCRIBIR A 2° Y 3°

Todos los requisitos anteriores más:

- Cartilla de evaluación de (los) año(s) anterior(es) por ambos lados.
- Constancia de aprobación de exámenes extraordinarios (en caso de materias reprobadas).
- No adeudar más de tres materias para poder inscribir al siguiente grado.
- Sobre de plástico tamaño oficio (segundo **color azul** y tercero **color verde**).

COSTO DE UNIFORMES

	TALLA CH/M/G	TALLA EXTRA G
Gala (3 piezas)	\$1,260	\$1,340
Deportes (Nuevo)	\$1,070	\$1,120

**Costo de uniformes sujeto a cambio*

Seguro escolar

\$285

**Obligatorio*



Transporte escolar

Completo= **\$1,650**

Medio= **\$1,450**

**Mensual aproximado*



PAQUETE DE LIBROS

Precio pronto pago

\$3,739

**Si adquiere su paquete antes del
31 de Julio*



Paquete de libros a partir de
Agosto \$4,115

<https://www.uno-internacional.com/mx/unoj/pago/>

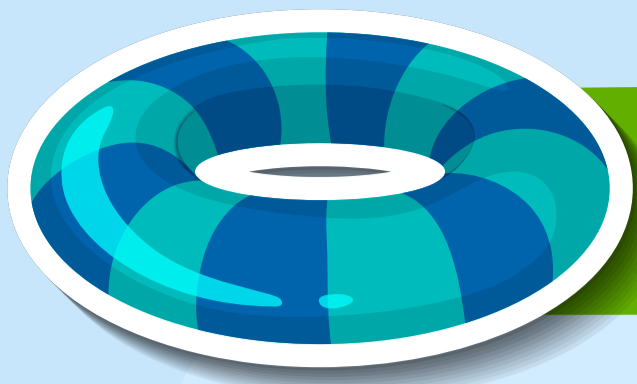

CLASES DE NATACIÓN

CLASES

1 clase a la semana

\$325 mensual

2 clases a la semana

\$435 mensual

3 clases a la semana

\$480 mensual

4 clases a la semana

\$550 mensual

5 clases a la semana

\$630 mensual

ADICIONALES

COSTOS

Traje de baño niña

\$380

Traje de baño niño

\$215

Googles

\$198 - \$300 (dependiendo el modelo)

Gorra

\$150

*** Sujeto a cambio dependiendo la talla**

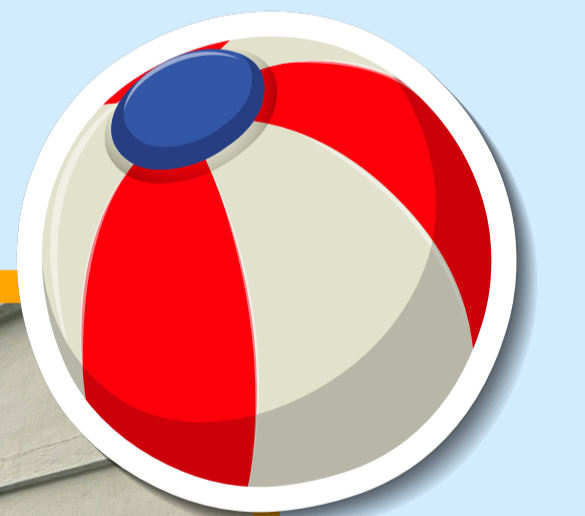

COSTOS DE GUARDERÍA

HORARIOS

3:00 pm a 5:00 pm

3:00 pm a 7:00 pm

COSTOS

\$500 mensual

\$600 mensual

*Retardo (máximo 15 minutos).
Después de su hora de salida se cobrará \$30.*

Nota:

Si el alumno permanece en guardería más de 30 minutos, se cobrarán \$70.

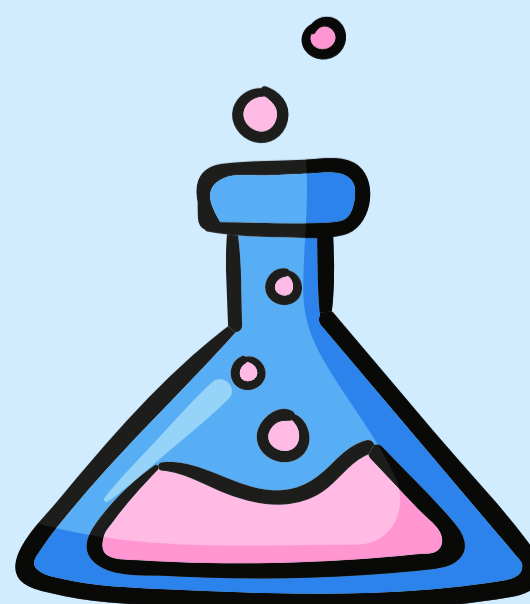
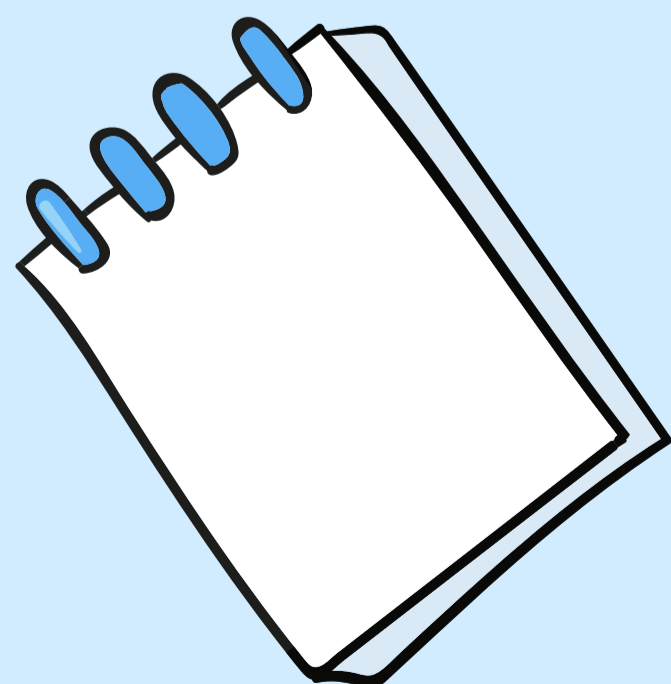
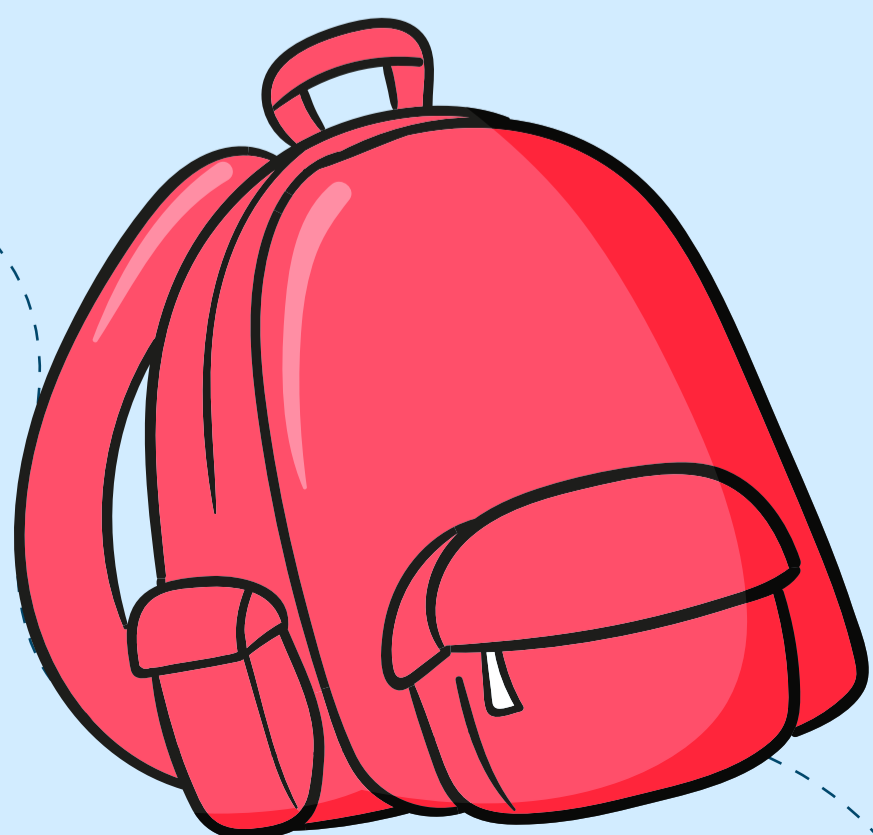



CONTACTO

Horario de atención: lunes a viernes de 9:00 am a 3:00 pm

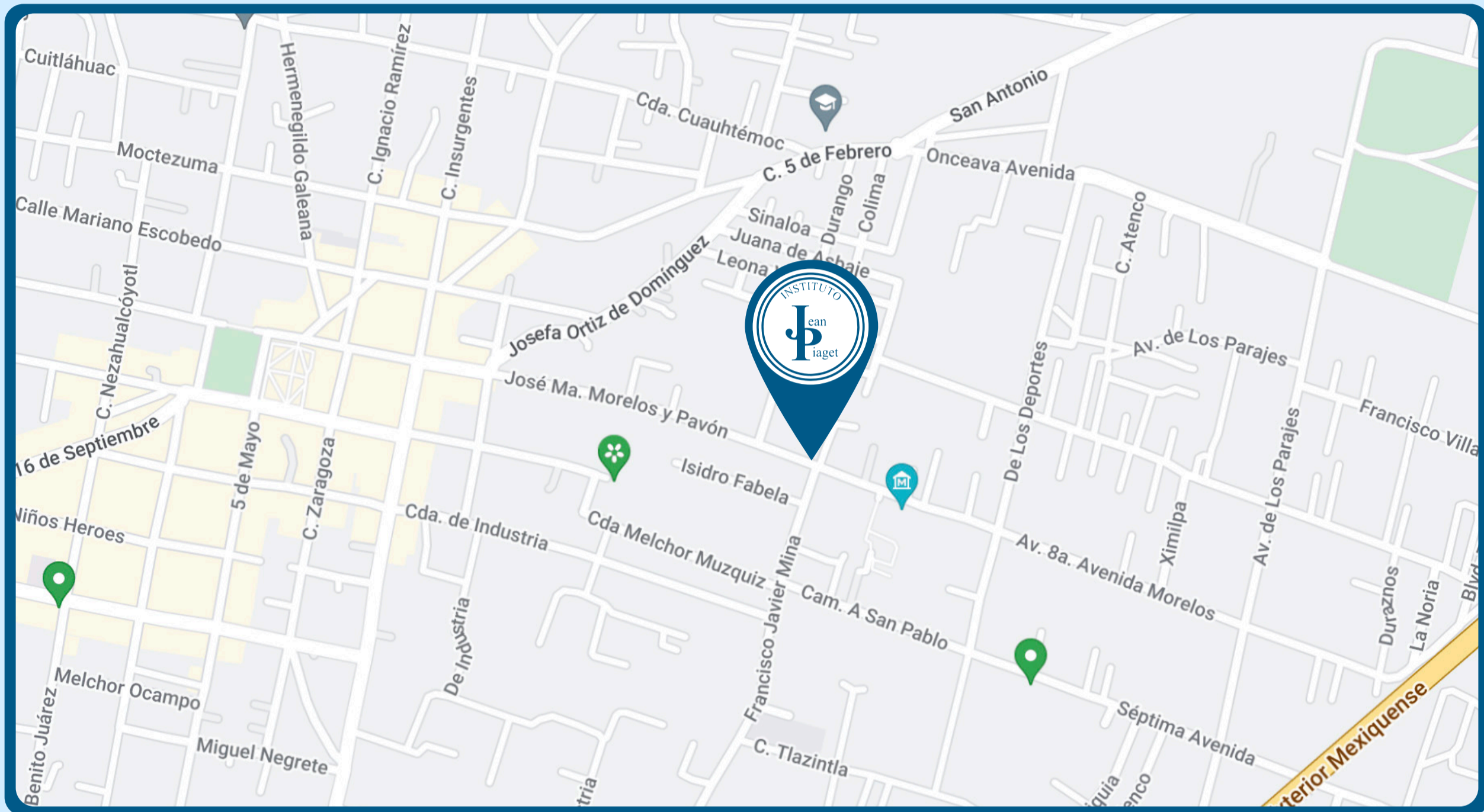

Av. José Ma. Morelos No.100 Col. Barrio San Rafael Tultepec, Estado de México. C.P. 54960

(a 5 min del Centro de Tultepec, antes de llegar al Museo del Mamut).

DIRECTORA
PREESCOLAR



55-58-92-32-01

CONTROL ESCOLAR
PRIMARIA



55-11-75-65-58

DIRECTORA
PRIMARIA



55-58-92-51-57

DIRECTOR ADMINISTRATIVO
SECUNDARIA



55-82-88-78-44

DIRECTOR ACADÉMICO
SECUNDARIA



56-24-10-17-17

CAJA

55-82-88-22-56

56-36-17-87-61



Instituto Jean Piaget Oficial



www.institutojeanpiaget.com