

TRASCENDER HUMANIZANDO

• Preescolar • Primaria • Secundaria



CICLO ESCOLAR 2024-2025

PRIMARIA

C.C.T. 15PPR3252B

C.C.T. 15PPR3423E



NUESTRA VISIÓN

Ser una Institución educativa **reconocida socialmente por su calidad académica e innovación constante**, caracterizándonos como una comunidad que ejerce la enseñanza con un enfoque **socio-constructivista en donde el alumno es el centro del proceso de aprendizaje**, obteniendo como resultado agentes dinámicos, activos y participativos, fomentando en ellos valores que generen un verdadero compromiso con su entorno.



QUIENES SOMOS

Somos una Institución académica con **más de 20 años de experiencia** con orientación constructivista y humanista, encaminada a dar un servicio de calidad, donde nuestro principal objetivo es **desarrollar en nuestros alumnos sus aptitudes y talentos, potencializando al máximo todas sus capacidades de una forma integral**, basándonos en tres ejes rectores:

Académico, deportivo y artístico-cultural.



PRIMARIA

Los alumnos protagonizan su **aprendizaje, adquieren y desarrollan las habilidades sociales, intelectuales y valores para el aprendizaje autónomo**, que les permite aprender de forma significativa, permanente y con independencia, así como actuar con **eficacia e iniciativa en las cuestiones prácticas de la vida cotidiana y de colaboración activa a través del trabajo en equipo**.

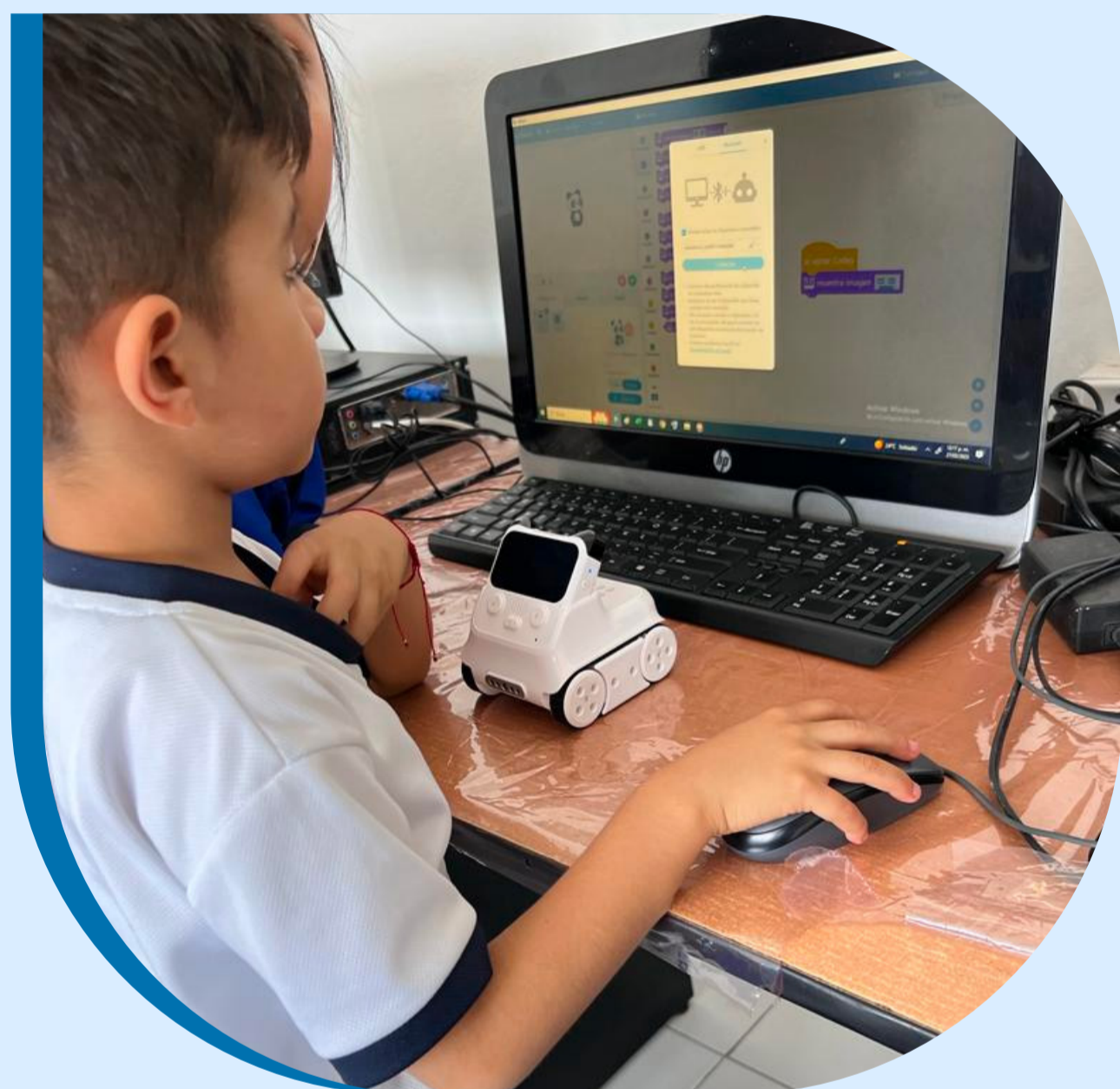

TRABAJO EN EQUIPO

MODELO EDUCATIVO

El modelo educativo está basado en la teoría **socio constructivista** que **permite a los alumnos construir sus conocimientos con base en las interacciones sociales y en la experiencia.**



INNOVACIÓN

METODOLOGÍA

Está basada en el desarrollo de competencias donde **la indagación guiada funge como un método educativo**, apoyándonos en la implementación de **proyectos y trabajo colaborativo**, que permitirá a los alumnos adquirir **conocimientos y competencias clave encaminadas a una formación integral**. Gracias a los salones **Makerspace**, se potencializa el aprendizaje basado en proyectos mientras los estudiantes llevan a la realidad sus ideas.

Así mismo, a través del **design thinking y al programa STEAM**, los alumnos desarrollan exitosamente sus habilidades en distintas áreas como **Ciencia, Tecnología, Ingeniería, Artes y Matemáticas**.

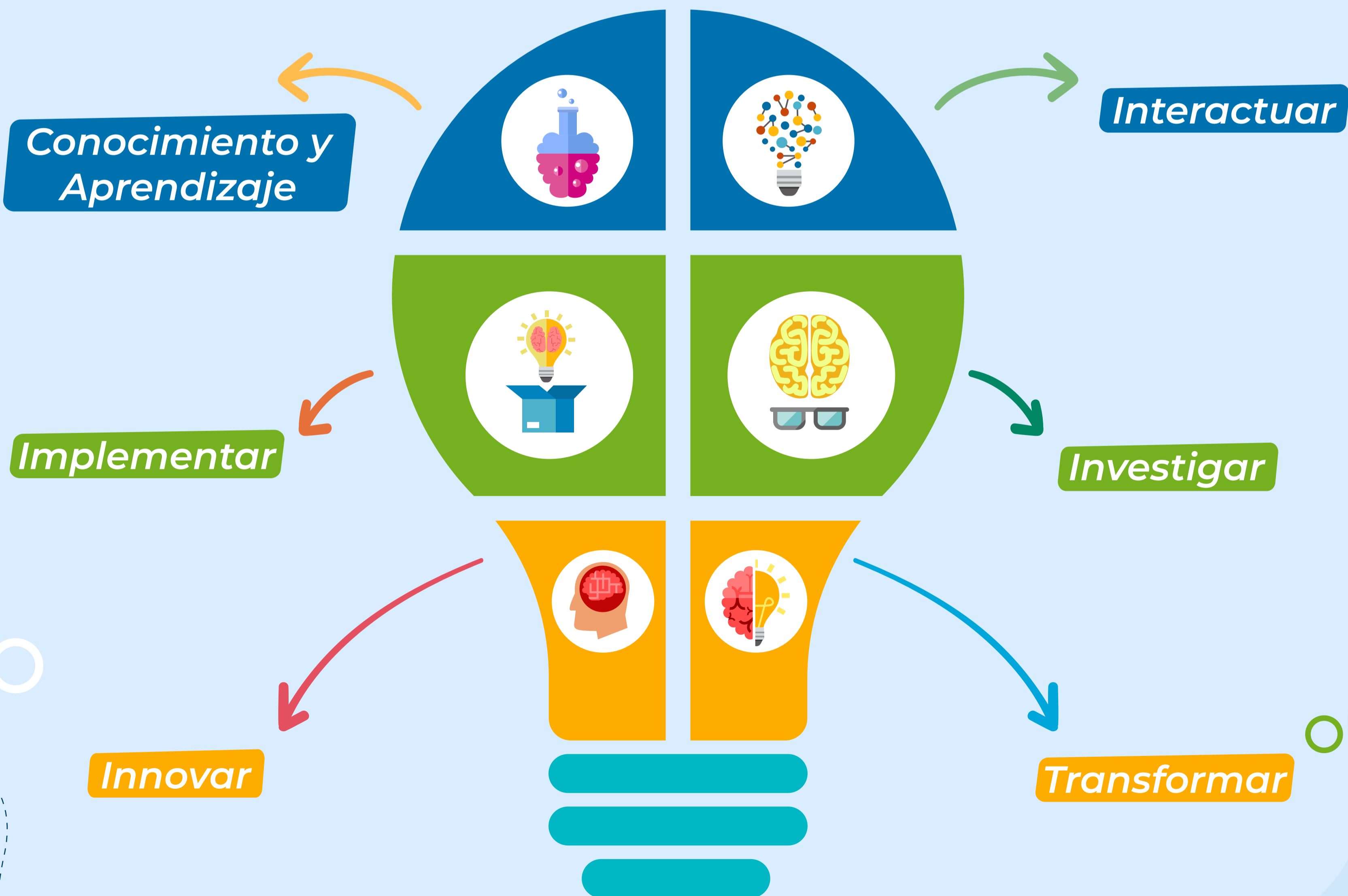



LENGUA EXTRANJERA

Nuestra metodología consiste en usar el inglés como lengua vehicular en otras áreas de estudio, como las ciencias, las matemáticas, la educación artística, entre otras.

Desarrollamos y favorecemos
las 4 habilidades del idioma:



Reading



Writing



Speaking



Listening

Contamos con la certificación de CAMBRIDGE



Cambridge Assessment
International Education

Cambridge Associate





TALLERES ESCOLARES

Contamos con una extensa variedad de talleres **deportivos y artístico - culturales** con los cuales se busca fortalecer **la autoestima de los estudiantes a través del descubrimiento de sus talentos.**

- Fútbol
- Básquetbol
- Vóleibol
- Gimnasia
- Jazz
- Teatro Musical
- Capoeira
- Taekwondo
- Artes Plásticas
- Danza Regional
- Música



DEPARTAMENTO PSICOPEDAGÓGICO

Contamos con un equipo profesional encargado de guiar al alumno para que su experiencia educativa sea **óptima y feliz, descubriendo y potencializando sus fortalezas que le permitan resolver retos emocionales y actitudinales.**



COLEGIATURA PRIMARIA

Colegiatura a 10
meses.
(Septiembre a Junio)

\$2,350

Pago anual con
descuento del

10%

**Los pagos de colegiatura se realizan del 1 al 10 de c/ mes*

DESCUENTOS EN INSCRIPCIÓN

Descuentos por hermanos

Inscripción
Primer alumno:

\$1,750

Segundo
hermano:

\$1,600
c/u

Tercer
hermano:

\$1,400
c/u

COSTO DE INSCRIPCIÓN

~~**\$3,500**~~

Enero y Febrero

50%

de descuento

\$1,750

REQUISITOS DE INSCRIPCIÓN

- CARTA DE NO ADEUDO DE ESCUELA ANTERIOR O FACTURA DE LA ÚLTIMA COLEGIATURA.
- RECIBO DE PAGO DE INSCRIPCIÓN **2024-2025 (copia)**.
- RECIBO DE PAGO DE SEGURO ESCOLAR **\$285 *Obligatorio**.
- ACTA DE NACIMIENTO CERTIFICADA (original y 2 copias simples en tamaño oficio).
- CURP IMPRESO DE LA **PÁGINA RENAPO** (original y 2 copias).
- BOLETAS DE GRADOS ANTERIORES (original y 2 copias).
- CERTIFICADO MEDICO ACTUAL (expedido por institución oficial o médico particular con cédula y registro profesional).
- TIPO DE SANGRE (copia de estudio de laboratorio o indicado por el médico en el certificado).
- COMPROBANTE DE DOMICILIO (copia) ***Anotar entre que calles se localiza el domicilio**.
- 4 FOTOGRAFÍAS TAMAÑO INFANTIL.
- CURP E IDENTIFICACIÓN DE LA MADRE (copia ***PÁGINA RENAPO**).
- CURP E IDENTIFICACIÓN DEL PADRE (copia ***PÁGINA RENAPO**).
- SOBRE DE PLÁSTICO TAMAÑO OFICIO (verificar el color que le corresponde a su grado).

PRIMERO **(azul rey)**

SEGUNDO **(morado)**

TERCERO **(rosa)**

CUARTO **(amarillo canario)**

QUINTO **(rojo)**

SEXTO **(verde bandera)**



COSTO DE UNIFORMES

	TALLA 6-10	TALLA 12-16	TALLA 28-34
Diario (3 piezas)	\$975	\$1,030	\$1,130
Deportes (4 piezas)	\$965	\$985	\$1,005

*Costo de uniformes sujeto a cambio

Seguro escolar

\$285

*Obligatorio



Transporte escolar

Completo= **\$1,650**

Medio= **\$1,450**

*Mensual aproximado



PAQUETE DE LIBROS

Precio pronto pago

\$3,555

*Si adquiere su paquete antes del
31 de Julio



Paquete de libros a partir de
Agosto \$3,895

<https://www.uno-internacional.com/mx/uno/pago/>

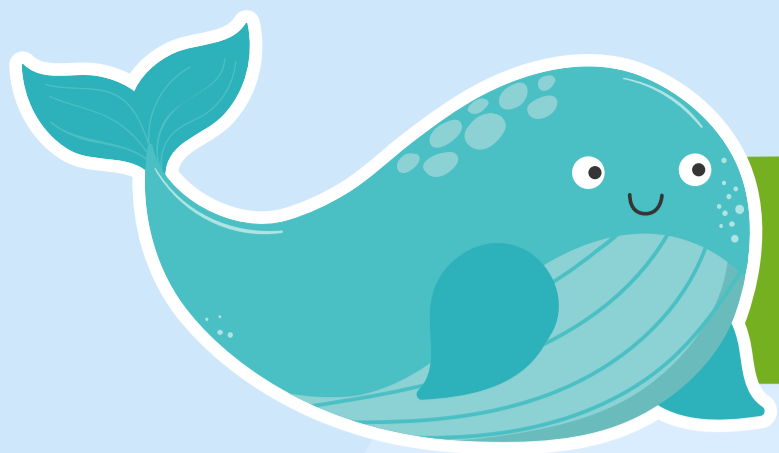

CLASES DE NATACIÓN

CLASES

COSTOS

1 clase a la semana

\$325 mensual

2 clases a la semana

\$435 mensual

3 clases a la semana

\$480 mensual

4 clases a la semana

\$550 mensual

5 clases a la semana

\$630 mensual



ADICIONALES

COSTOS

Traje de baño niña

\$380

Traje de baño niño

\$215

Googles

\$198 - \$300 (dependiendo el modelo)

Gorra

\$150

*** Sujeto a cambio dependiendo la talla**



COSTOS DE GUARDERÍA

HORARIOS

2:30 pm a 5:00 pm

2:30 pm a 7:00 pm

COSTOS

\$510 mensual

\$610 mensual

*Retardo (máximo 15 minutos).
Después de su hora de salida se cobrarán \$30.*

Nota:

Si el alumno permanece en guardería más de 30 minutos, se cobrarán \$70.

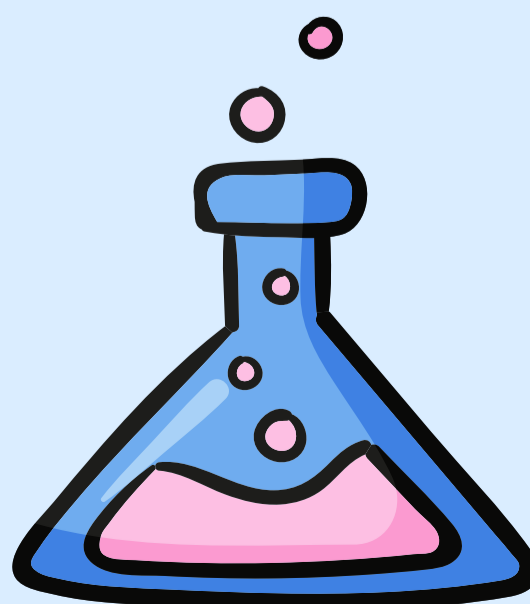
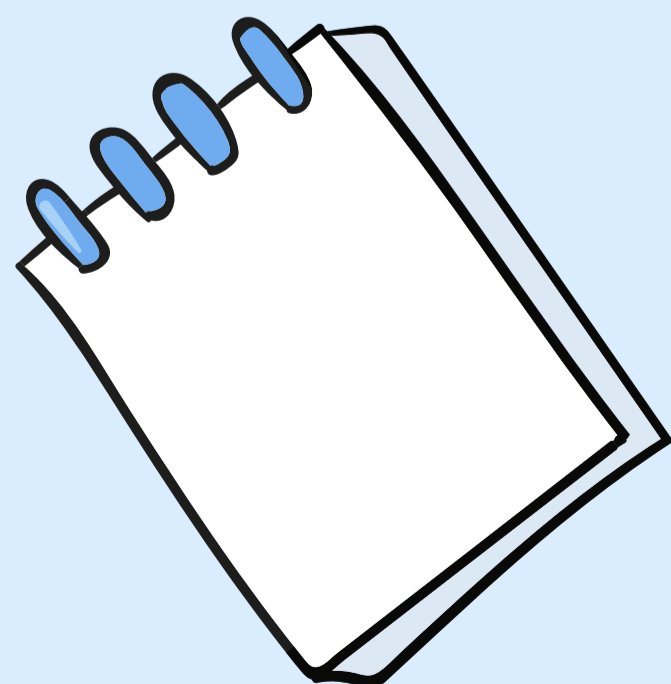
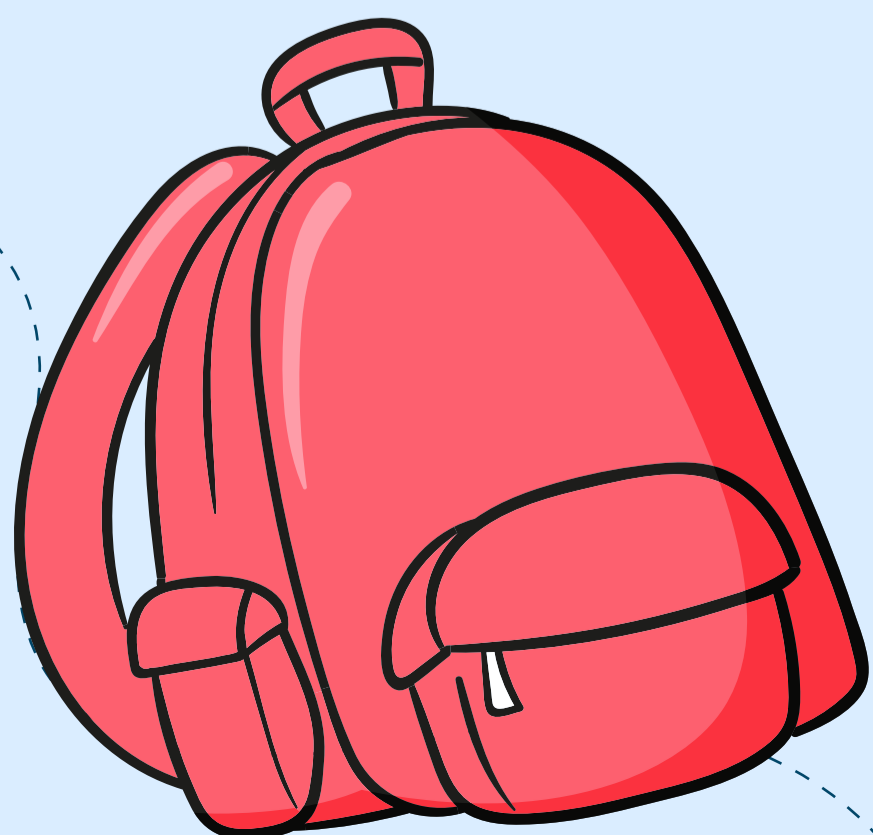



CONTACTO

Horario de atención: lunes a viernes de 9:00 am a 3:00 pm

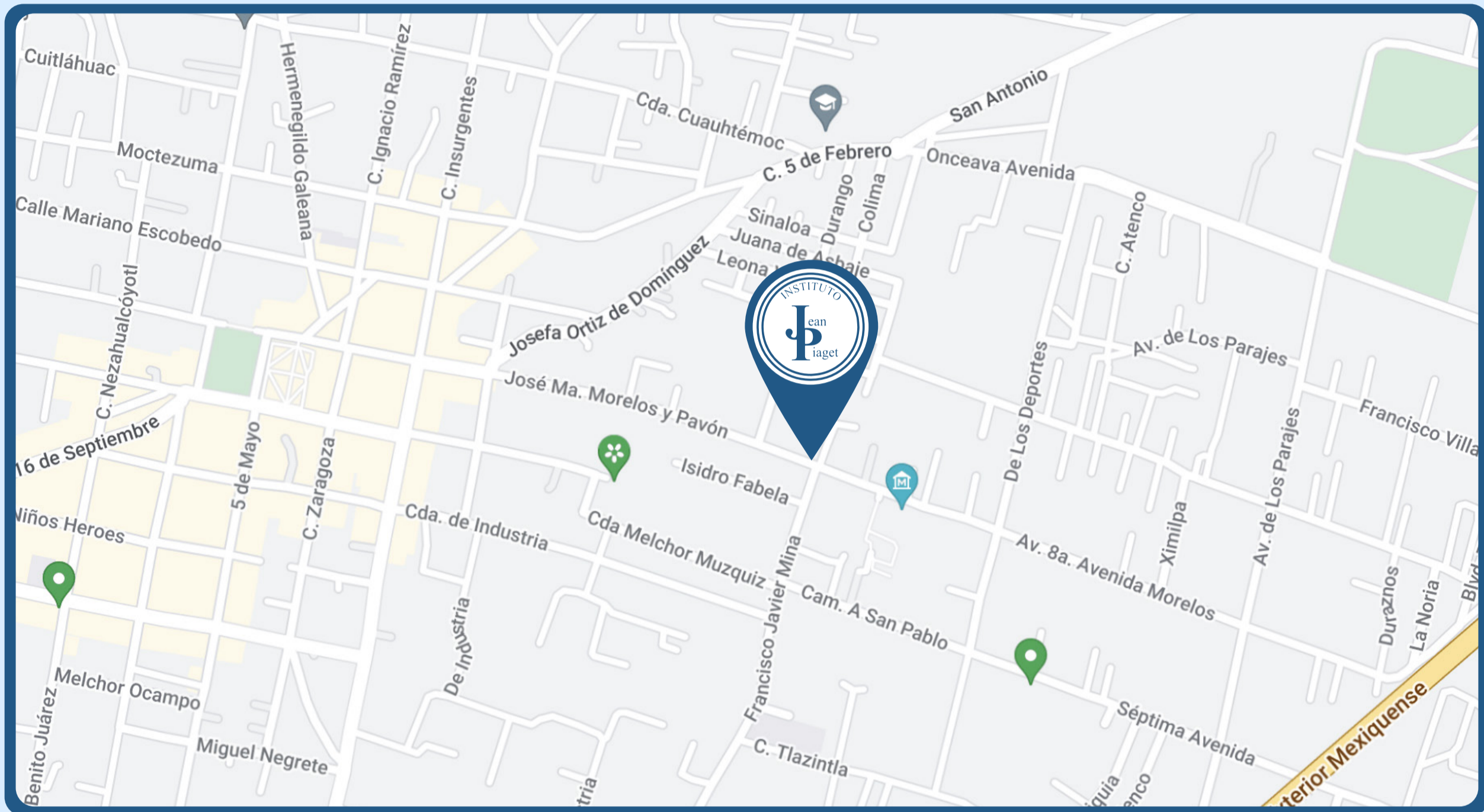

Av. José Ma. Morelos No.100 Col. Barrio San Rafael Tultepec, Estado de México. C.P. 54960

(a 5 min del Centro de Tultepec, antes de llegar al Museo del Mamut).

DIRECTORA
PREESCOLAR



55-58-92-32-01

CONTROL ESCOLAR
PRIMARIA



55-11-75-65-58

DIRECTORA
PRIMARIA



55-58-92-51-57

DIRECTOR ADMINISTRATIVO
SECUNDARIA



55-82-88-78-44

DIRECTOR ACADÉMICO
SECUNDARIA



56-24-10-17-17

CAJA

55-82-88-22-56

56-36-17-87-61



Instituto Jean Piaget Oficial



www.institutojeanpiaget.com