

Back to school

INSTITUTO JEAN PIAGET

CICLO ESCOLAR
2023 - 2024
PRIMARIA

INSTITUTO

Jean
Piaget

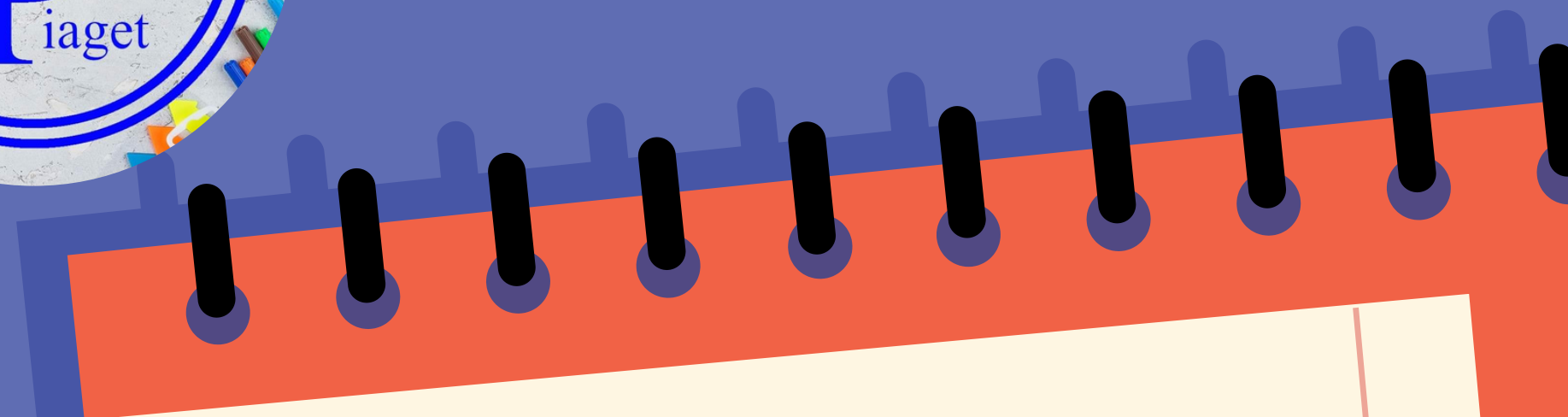

LISTA DE ÚTILES

PRIMERO

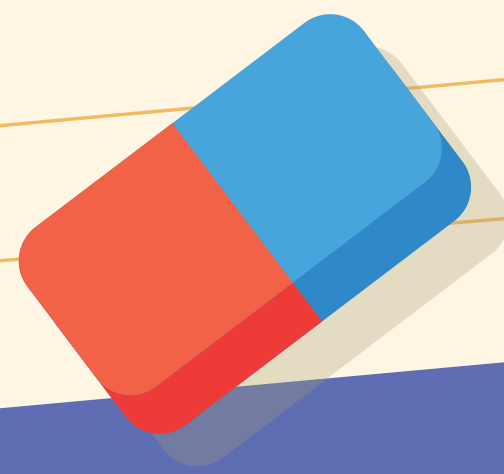



MATERIAL DE USO PERSONAL

*Una libreta de cuadro grande con 100 hojas con margen rojo para cada una de las siguientes asignaturas:

- Español
- Matemáticas
- Inglés
- Conocimiento del medio /Bienestar y convivencia
- Tareas (solo para realizar tareas)

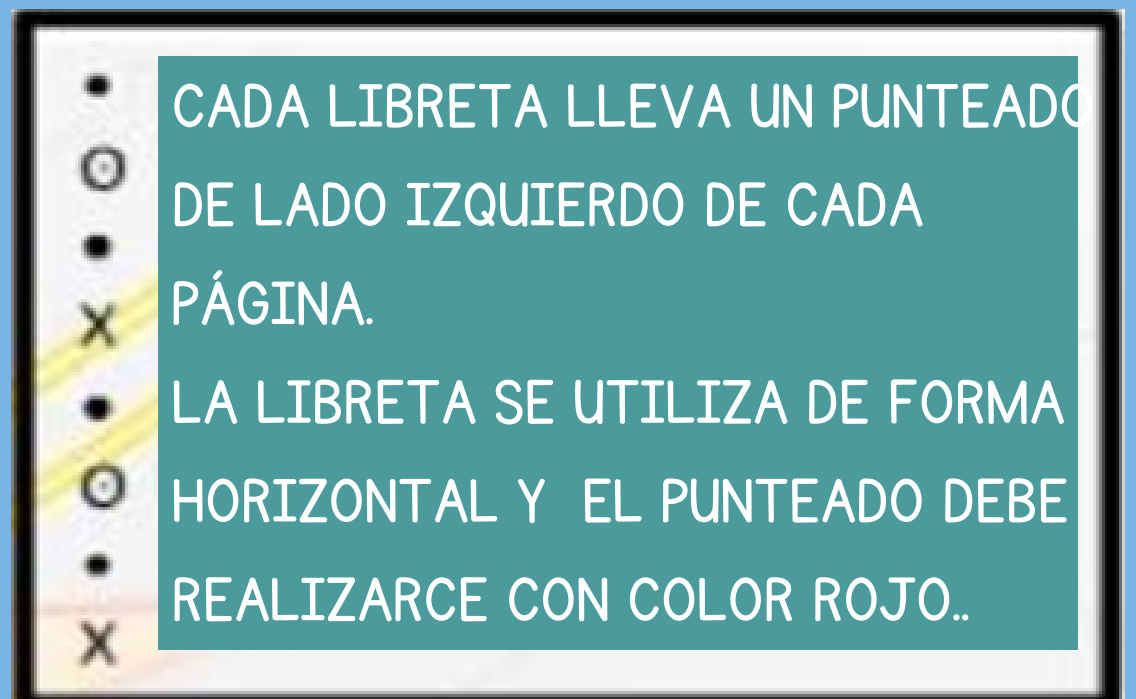

**LIBRETAS: FORRADAS DE COLOR AZUL REY, HULE CRISTAL Y ETIQUETA DE DATOS.
LIBROS: FORRADOS ÚNICAMENTE CON HULE CRISTAL Y ETIQUETA DE DATOS.**



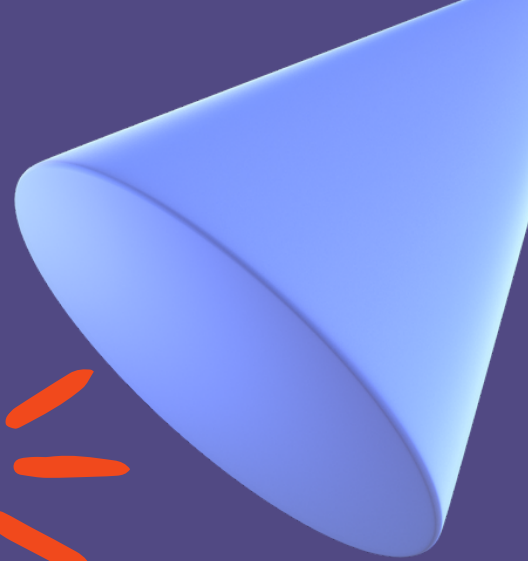

MATERIAL DE USO PERSONAL

- 1 DICCIONARIO LAROUSSE BÁSICO ESCOLAR
- 1 LAPICERA
- 1 TIJERAS DE PUNTA ROMA
- 1 LÁPIZ ADHESIVO (PRITT)
- 1 LÁPIZ MIRADO #2
- 1 LÁPIZ ROJO CARMÍN
- 1 GOMA BLANCA DE MIGAJÓN
- 1 SACAPUNTAS
- 1 ÁBACO
- 1 CAJA DE 12 COLORES LARGOS
- 1 REGLA DE PLÁSTICO DE 30CM

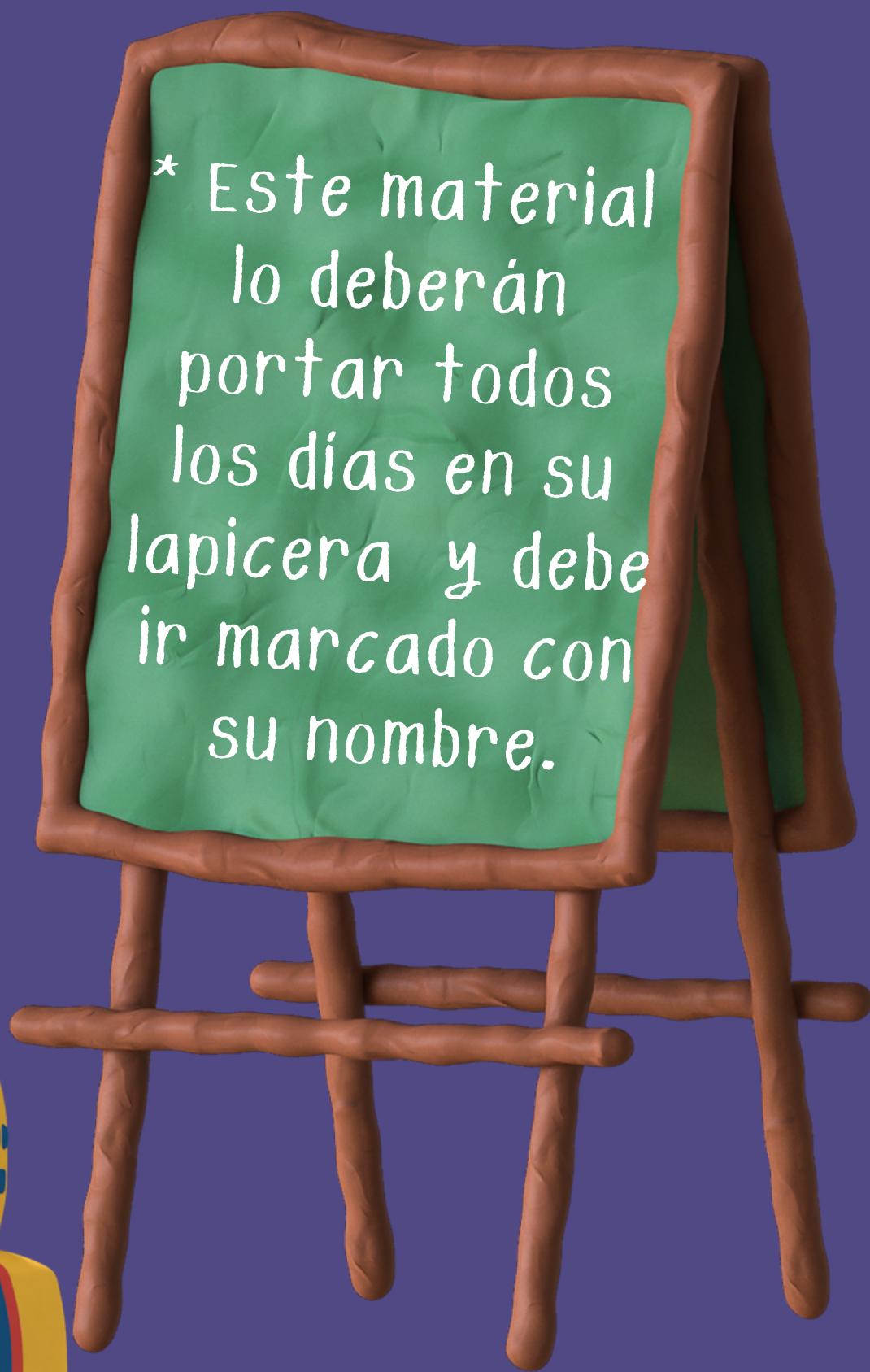

* Este material lo deberán portar todos los días en su lapicera y debe ir marcado con su nombre.



MATERIAL DE USO COLECTIVO



- 2 metros de papel américa color amarillo.
- 2 metros de papel américa color azul cielo.
- 1 pliego de mica.
- 20 rollos de papel higiénico.
- 1 jabòn líquido de tocador grande.
- 1 gel antibacterial grande.
- 1 bote pequeño de árnica
- 1/4 de pintura acrílica de color café.
- Un paquete de toallitas de bebé.
- Un aerosol desinfectante.



- 2 folders tamaño oficio color beige (sin nombre y sin decorar).
- 1 folder tamaño oficio color azul rey, forrado únicamente con plástico y con nombre completo en la pestaña (SIN DECORAR).
- Un marcador de cera grueso color azul .
- 2 marcadores MAGISTRAL para pizarròn blanco color negro.
- 150 hojas blancas tamaño carta.
- 100 hojas de colores.
- Una bolsa de globos de colores N° 8
- 1 placa de cartòn de 1 x 1.20 metros de cualquier grosor.





ENTREGA DE MATERIAL



**SÁBADOS
02, 9 Y 23 DE
SEPTIEMBRE.**



**EN EL DÍA Y HORARIO QUE
INDIQUE SU PROFESOR(A).**



MATERIAL DE NATACIÓN

- TRAJE DE BAÑO
- SANDALIAS
- GOGGLES
- GORRA
- TOALLA
- 1 BOLSA DE PLÁSTICO
- TODO LO ANTERIOR MARCADO CON EL NOMBRE DEL ALUMNO DENTRO DE UNA MOCHILA.

ÚNICAMENTE PARA LOS ALUMNOS QUE SE INSCRIBAN A ESTA CLASE





CONTACTO



PRIMARIA BAJA

15PPR3252B

AV. MORELOS #100 BIS.
BARRIO SAN RAFAEL,
TULTEPEC, EDO. DE MÉXICO
TEL. 5558925156

PRIMARIA ALTA

15PPR3423E

CALLE FRANCISCO JAVIER MINA
S/N. BO. SAN RAFAEL,
TULTEPEC, EDO. DE MÉXICO
TEL. 5558925157

