

# TRASCENDER HUMANIZANDO

• Preescolar • Primaria • Secundaria



CICLO ESCOLAR 2026-2027

**PREESCOLAR**  
**C.C.T. 15PJN5200T**





# QUIENES SOMOS

Somos una organización conformada por un grupo **de profesionales de la educación, con un enfoque humanista, comprometidos con la sociedad y la comunidad**, ayudando a la formación de los alumnos de educación básica para guiarlos en su camino al éxito.

Caracterizándonos como una institución integradora; fomentando ambientes de **respeto, solidaridad y sana convivencia con base en las actividades académicas, recreativas, deportivas y culturales.**



## MISIÓN

Formar integralmente a nuestros alumnos con excelencia académica y calidad humana, fomentando valores como **la lealtad, el respeto, la fraternidad, la disciplina, la solidaridad y el servicio**, para que sean personas competitivas y comprometidas con su entorno social.

## VISIÓN

**Ser la institución educativa líder en la región**, consolidada como una comunidad con infraestructura moderna, organización eficiente y certificaciones que respalden la excelencia de nuestro servicio.







## PREESCOLAR

Nuestra finalidad es desarrollar en nuestros pequeños, **habilidades cognitivas, psicomotrices y de lenguaje a través del juego constructivo, favoreciendo la socialización mediante la convivencia con otros niños**, lo que le permitirá adquirir las herramientas necesarias para su siguiente etapa escolar.



## APRENDIZAJE



# MODELO EDUCATIVO

El modelo educativo está basado en la teoría **socio constructivista** que **permite a los alumnos construir sus conocimientos con base en las interacciones sociales y en la experiencia.**



# INNOVACIÓN





# METODOLOGÍA

Está basada en el desarrollo de competencias donde **la indagación guiada funge como un método educativo**, apoyándonos en la implementación de **proyectos y trabajo colaborativo**, que permitirá a los alumnos adquirir **conocimientos y competencias clave encaminadas a una formación integral**. Gracias a los salones **Makerspace**, se potencializa el aprendizaje basado en proyectos mientras los estudiantes llevan a la realidad sus ideas.

Así mismo, a través del **design thinking y al programa STEAM**, los alumnos desarrollan exitosamente sus habilidades en distintas áreas como **Ciencia, Tecnología, Ingeniería, Artes y Matemáticas**.

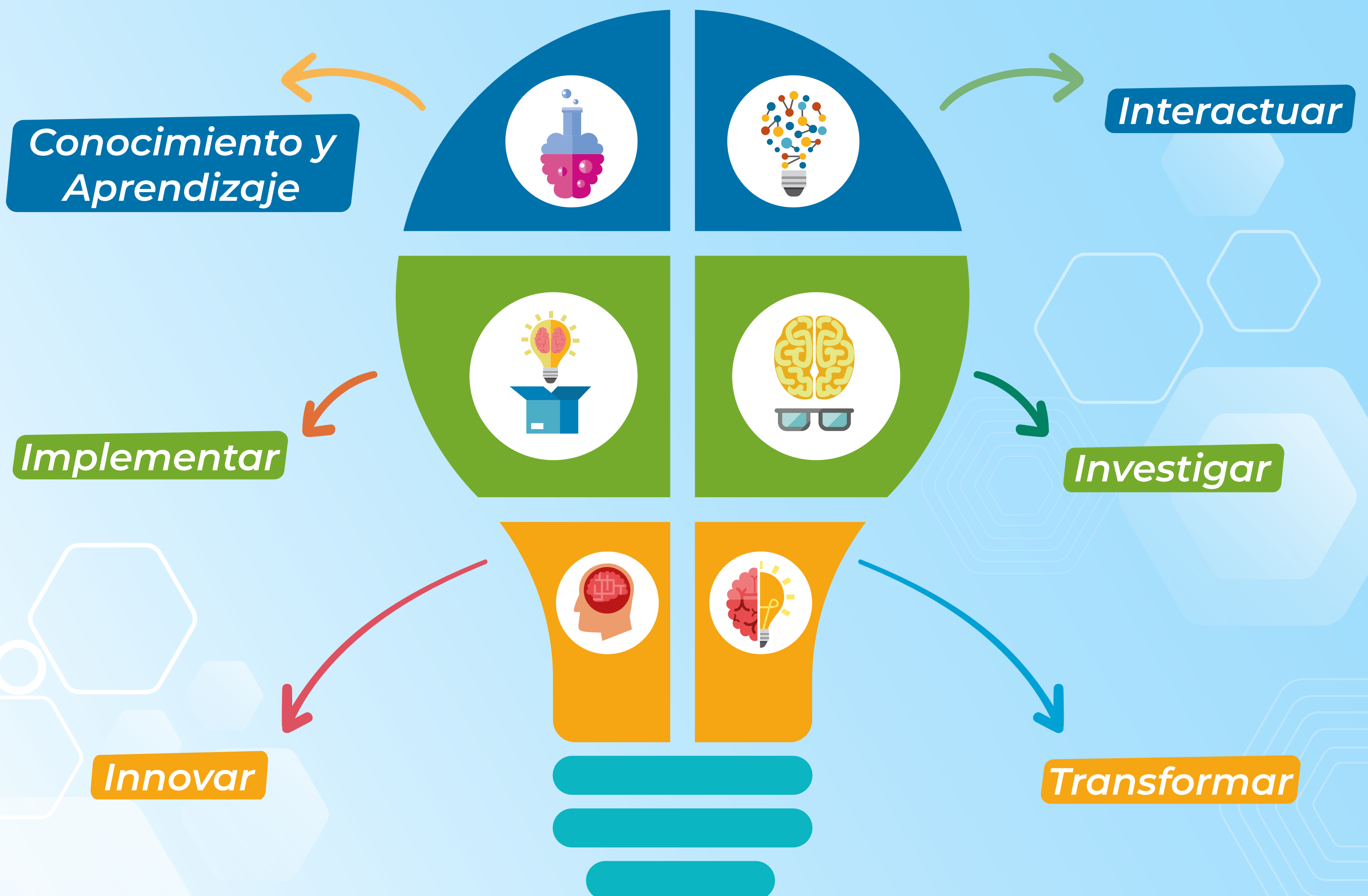





# LENGUA EXTRANJERA

Nuestra metodología consiste en usar el inglés como lengua vehicular en otras áreas de estudio, como las ciencias, las matemáticas, la educación artística, entre otras.

***Desarrollamos y favorecemos***  
las 4 habilidades del idioma:



***Reading***



***Writing***

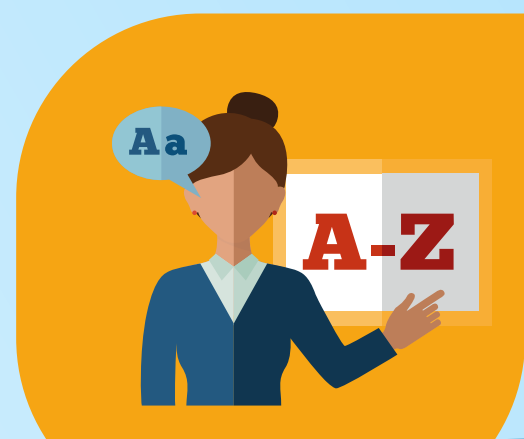

***Speaking***



***Listening***

**Contamos con la certificación de CAMBRIDGE**



**Cambridge Assessment  
International Education**

Cambridge Associate





## TALLERES ESCOLARES

Contamos con talleres **deportivos y artísticos** con los cuales se busca fortalecer la autoestima de los estudiantes a través del **descubrimiento de sus talentos**.

- Fútbol
- Gimnasia
- Música
- Introducción a la programación y robótica  
**\*costo extra**

Precio  
mensual:

**\$195**

Precio  
anual:

**\$1,755**



education™



## DEPARTAMENTO PSICOPEDAGÓGICO

Contamos con un equipo profesional encargado de guiar al alumno para que su experiencia educativa sea **óptima y feliz, descubriendo y potencializando sus fortalezas que le permitan resolver retos emocionales y actitudinales**.







- ✓ **\$400 a \$500 mensuales dependiendo actividad.**
- ✓ **Con ensayos o entrenamientos 2 veces por semana**
- ✓ **Actividades sujeta a demanda.**
- ✓ **La convocatoria se realiza *una vez iniciado el ciclo escolar***

## ACTIVIDADES DEPORTIVAS



**Fútbol**



**Básquetbol**



**Volibol**



**Tochito**

## ACTIVIDADES ARTÍSTICAS



**Baile Urbano**



**Danza Regional**



**Club de Porristas**

*\*Secundaria*



**Teatro Musical**



# ¡INSCRÍBETE!





## COLEGIATURA PREESCOLAR

Colegiatura a 10  
meses.  
(Septiembre a Junio)

**\$2,150**

Pago anual con  
descuento del

**10%**

*\*Los pagos de colegiatura se realizan del 1 al 10 de c/ mes*

## COSTO DE INSCRIPCIÓN

~~**\$3,900**~~

**50% de descuento**  
en Enero y Febrero

**\$1,950**



# REQUISITOS DE INSCRIPCIÓN

- CARTA DE NO ADEUDO DE ESCUELA ANTERIOR O FACTURA DE LA ÚLTIMA COLEGIATURA.
- RECIBO DE PAGO DE INSCRIPCIÓN **2026-2027 (copia).**
- RECIBO DE PAGO DE SEGURO ESCOLAR **\$325 \*Obligatorio.**
- ACTA DE NACIMIENTO CERTIFICADA (original y 2 copias simples en tamaño oficio).
- CURP IMPRESO DE LA **PÁGINA RENAPO** (original y 2 copias).
- BOLETAS DE GRADOS ANTERIORES (original y 2 copias).
- CERTIFICADO MEDICO ACTUAL (expedido por institución oficial o médico particular con cédula y registro profesional).
- CARTILLA NACIONAL DE SALUD (copia).
- TIPO DE SANGRE (copia de estudio de laboratorio o indicado por el médico en el certificado).
- COMPROBANTE DE DOMICILIO (copia) **\*Anotar entre que calles se localiza el domicilio.**
- 4 FOTOGRAFÍAS TAMAÑO INFANTIL.
- CURP E IDENTIFICACIÓN DE LA MADRE (copia **\*PÁGINA RENAPO**).
- CURP E IDENTIFICACIÓN DEL PADRE (copia **\*PÁGINA RENAPO**).
- SOBRE DE PLÁSTICO TAMAÑO OFICIO (verificar el color que le corresponde a su grado).

PRIMERO (rojo)  
SEGUNDO (verde)  
TERCERO (amarillo)



# COSTO DE UNIFORMES

	TALLA 4-10	TALLA 12-16
Diario (3 piezas)	\$1,145	\$1,210
Deportes	\$1,200	\$1,230
Batita azul	\$310	Solo preescolar

**\*Costo de uniformes sujeto a cambios**

Seguro escolar

**\$325**

**\*Obligatorio**



Transporte escolar

Completo= **\$1,800**

Medio= **\$1,600**

**\*Mensual aproximado**



# PAQUETE DE LIBROS

Precio:

**\$2,850**

**\*Costo aproximado  
sujeto a cambios**



**\*Si adquiere su paquete en antes del 31 de Agosto**

<https://www.uno-internacional.com/mx/uno/pago/>

 [www.institutojeanpiaget.com](http://www.institutojeanpiaget.com)



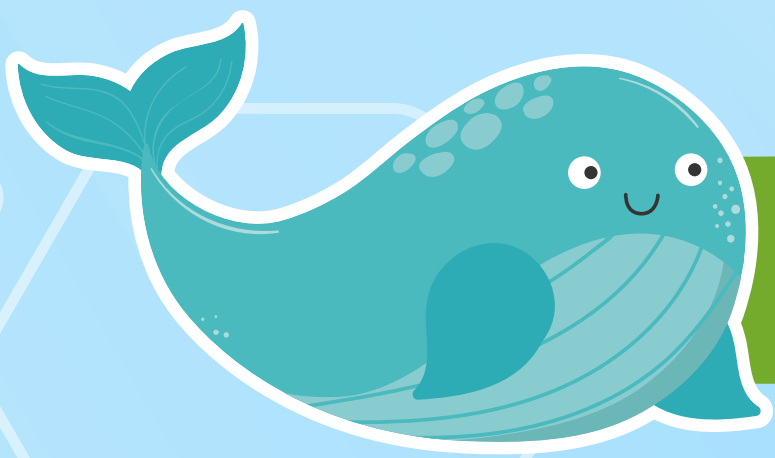

# CLASES DE NATACIÓN

## CLASES

1 clase a la semana

2 clases a la semana

3 clases a la semana

4 clases a la semana

5 clases a la semana

## COSTOS

\$360 mensual

\$480 mensual

\$530 mensual

\$605 mensual

\$695 mensual



## ADICIONALES

Traje de baño niña

Traje de baño niño

Goggles

Gorra

## COSTOS

\$440

\$275

\$200 - \$350 (dependiendo el modelo)

\$200

*\* Sujeto a cambios dependiendo la talla*





# COSTOS DE GUARDERÍA

## **HORARIOS**

7:30 am a 8:30 am

1:30 pm a 2:30 pm

1:30 pm a 5:00 pm

1:30 pm a 7:00 pm

## **COSTOS**

\$200 mensual

\$275 mensual

\$585 mensual

\$695 mensual

*Retardo (máximo 15 minutos).  
Después de su hora de salida se cobrarán \$30.*

*Nota:  
Si el alumno permanece en guardería más de 30 minutos, se cobrarán \$70.*







# CONTACTO

**Horario de atención** es de lunes a viernes de 9:00 am a 3:00 pm

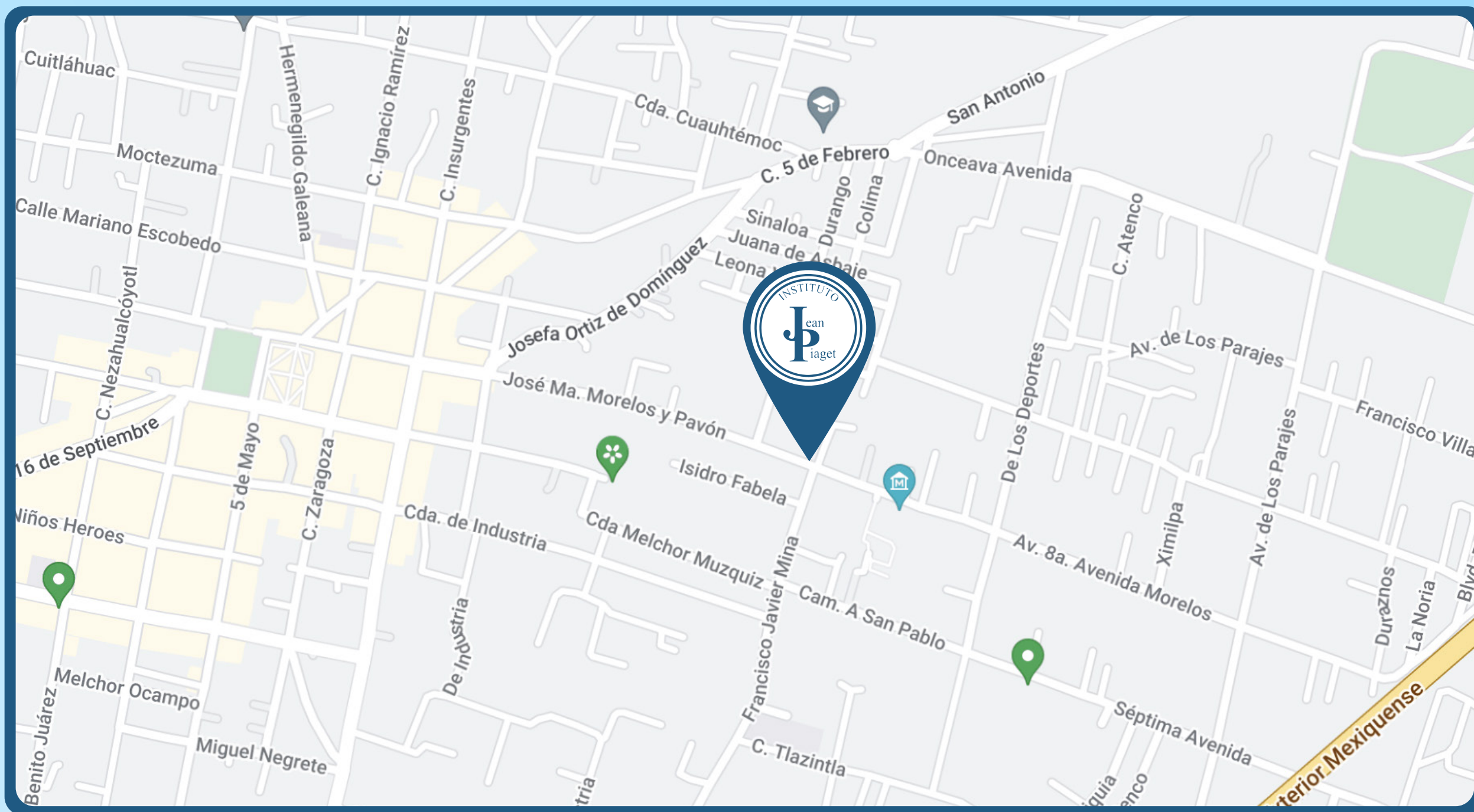

Av. José Ma. Morelos No.100 Col. Barrio San Rafael Tultepec, Estado de México. C.P. 54960

**(a 5 min del Centro de Tultepec, antes de llegar al Museo del Mamut).**

DIRECTORA  
PREESCOLAR



55-58-92-32-01

CONTROL ESCOLAR  
PRIMARIA



55-11-75-65-58

DIRECTORA  
PRIMARIA



55-58-92-51-57

DIRECTOR ADMINISTRATIVO  
SECUNDARIA



55-82-88-78-44

DIRECTOR ACADÉMICO  
SECUNDARIA



56-24-10-17-17

CAJA



55-82-88-22-56



56-36-17-87-61



Instituto Jean Piaget Oficial



[www.institutojeanpiaget.com](http://www.institutojeanpiaget.com)