

TRASCENDER HUMANIZANDO

• *Preescolar* • *Primaria* • *Secundaria*



CICLO ESCOLAR 2026-2027

SECUNDARIA
C.C.T. 15PES1069J



CONTAMOS CON: **Realidad Virtual & Realidad Aumentada**



Incorporamos tecnologías *innovadoras*, **como la realidad virtual y aumentada**, para ofrecer una educación integral. Estas herramientas permiten a nuestros estudiantes **explorar lugares y vivir experiencias inmersivas sin salir del aula**, facilitando la comprensión de los contenidos, haciendo el aprendizaje **más accesible, dinámico y efectivo**.

MODELO EDUCATIVO

El modelo educativo está basado en la teoría **socio constructivista** que **permite a los alumnos construir sus conocimientos con base en las interacciones sociales y en la experiencia**.





SECUNDARIA

Buscamos promover en el alumno un **pensamiento crítico y reflexivo**, fomentando la disciplina y fortaleciendo en ellos las competencias y habilidades necesarias que les permitan la resolución de problemas en la vida cotidiana, a través del aprendizaje basado en proyectos, destacando su responsabilidad y asertividad para la toma de decisiones.

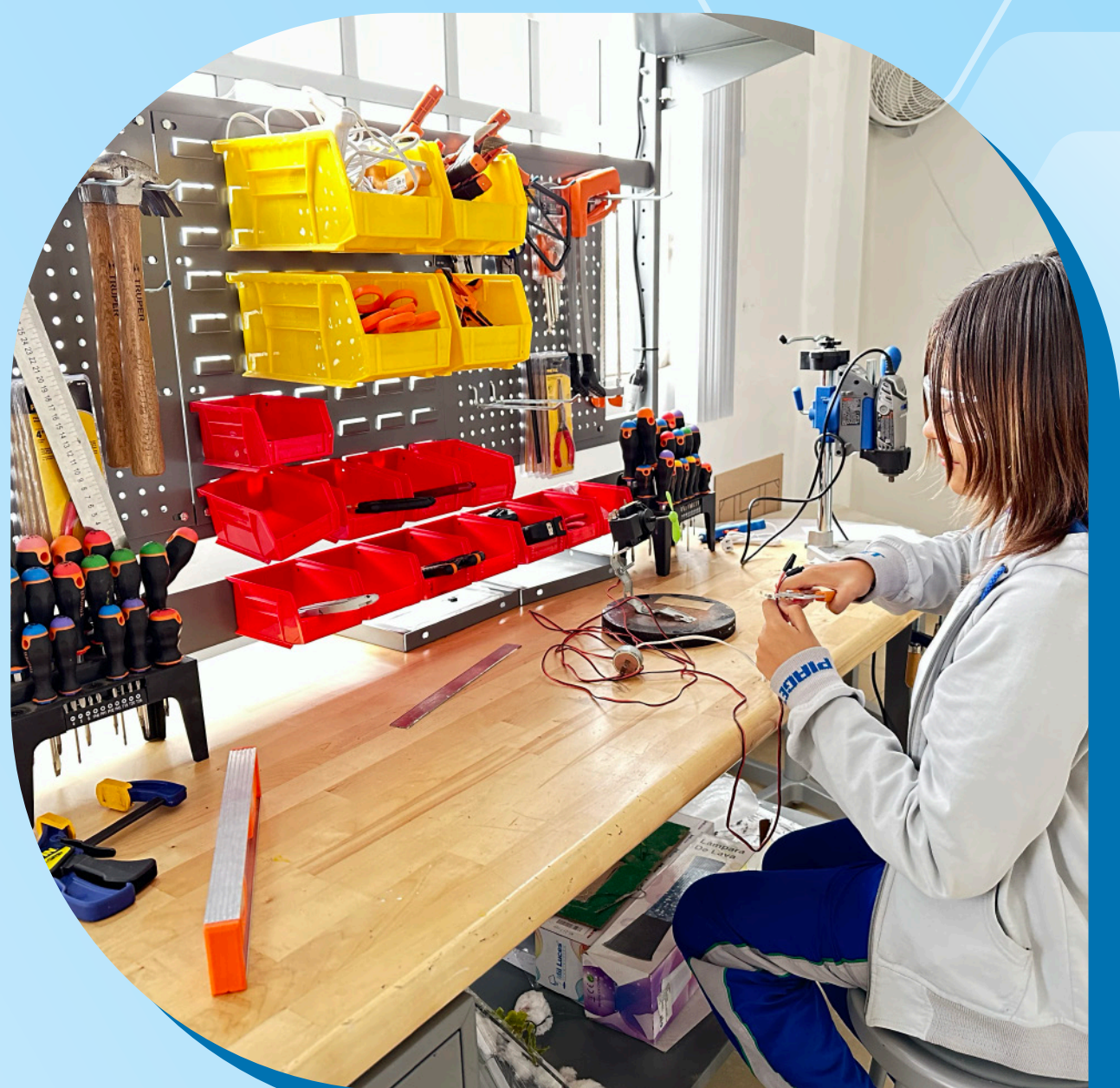

PENSAMIENTO CRÍTICO Y REFLEXIVO



QUIENES SOMOS

Somos una organización conformada por un grupo **de profesionales de la educación, con un enfoque humanista, comprometidos con la sociedad y la comunidad**, ayudando a la formación de los alumnos de educación básica para guiarlos en su camino al éxito.

Caracterizándonos como una institución integradora; fomentando ambientes de **respeto, solidaridad y sana convivencia con base en las actividades académicas, recreativas, deportivas y culturales.**



MISIÓN

Formar integralmente a nuestros alumnos con excelencia académica y calidad humana, fomentando valores como **la lealtad, el respeto, la fraternidad, la disciplina, la solidaridad y el servicio**, para que sean personas competitivas y comprometidas con su entorno social.

VISIÓN

Ser la institución educativa líder en la región, consolidada como una comunidad con infraestructura moderna, organización eficiente y certificaciones que respalden la excelencia de nuestro servicio.





METODOLOGÍA

Está basada en el desarrollo de competencias donde **la indagación guiada funge como un método educativo**, apoyándonos en la implementación de **proyectos y trabajo colaborativo**, que permitirá a los alumnos adquirir **conocimientos y competencias clave encaminadas a una formación integral**. Gracias a los salones **Makerspace**, se potencializa el aprendizaje basado en proyectos mientras los estudiantes llevan a la realidad sus ideas.

Así mismo, a través del **design thinking y al programa STEAM**, los alumnos desarrollan exitosamente sus habilidades en distintas áreas como **Ciencia, Tecnología, Ingeniería, Artes y Matemáticas**.

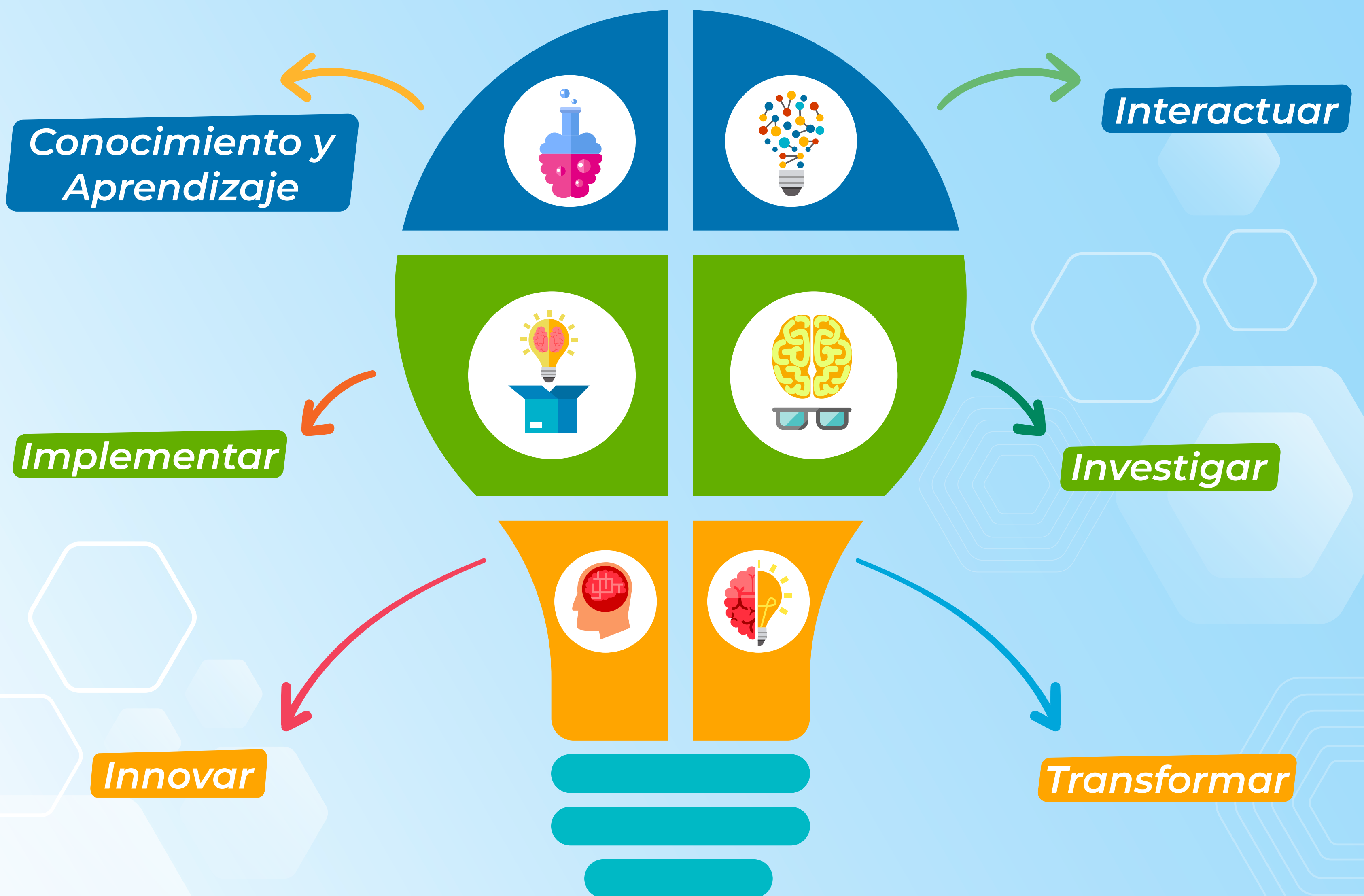



LENGUA EXTRANJERA

(POR NIVELES)

Nuestra metodología consiste en usar el inglés como lengua vehicular en otras áreas de estudio, como las ciencias, las matemáticas, la educación artística, entre otras.

Desarrollamos y favorecemos
las 4 habilidades del idioma:



Reading



Writing

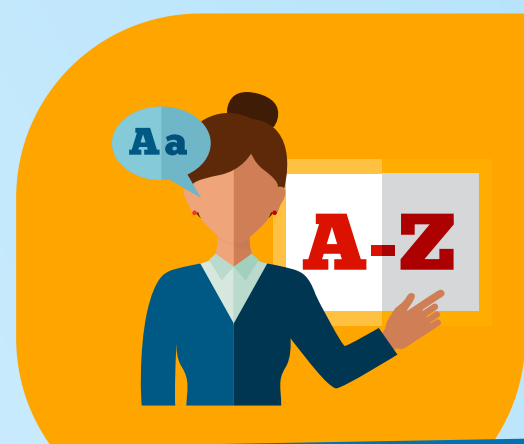

Speaking



Listening

Contamos con la certificación de CAMBRIDGE



**Cambridge Assessment
International Education**

Cambridge Associate



www.institutojeanpiaget.com



TALLERES ESCOLARES

Contamos con una extensa variedad de talleres **deportivos y artístico - culturales** con los cuales se busca fortalecer **la autoestima de los estudiantes a través del descubrimiento de sus talentos.**

- Fútbol
- Básquetbol
- Vóleibol
- Gimnasia
- Jazz
- Flag Football
- Teatro Musical
- Danza Regional
- Música
- Fotografía y Pintura



DEPARTAMENTO PSICOPEDAGÓGICO

Contamos con un equipo profesional encargado de guiar al alumno para que su experiencia educativa sea **óptima y feliz, descubriendo y potencializando sus fortalezas que le permitan resolver retos emocionales y actitudinales.**

REMEDIALES

Nuestro personal docente lleva a cabo **sesiones vespertinas**, para reforzar y consolidar los conocimientos impartidos a los estudiantes y nivelar su **desempeño académico.**



- ✓ **\$400 a \$500 mensuales dependiendo actividad.**
- ✓ **Con ensayos o entrenamientos 2 veces por semana**
- ✓ **Actividades sujeta a demanda.**
- ✓ **La convocatoria se realiza *una vez iniciado el ciclo escolar***

ACTIVIDADES DEPORTIVAS



Fútbol



Básquetbol



Volibol



Tochito

ACTIVIDADES ARTÍSTICAS



Baile Urbano



Danza Regional



Club de Porristas

**Secundaria*



Teatro Musical



¡INSCRÍBETE!



COLEGIATURA SECUNDARIA

Colegiatura a 10
meses.
(Septiembre a Junio)

\$3,300

Pago anual con
descuento del

10%

**Los pagos de colegiatura se realizan del 1 al 10 de c/ mes*

COSTO DE INSCRIPCIÓN

~~**\$3,900**~~

50% de descuento
en Enero y Febrero

\$1,950

REQUISITOS DE INSCRIPCIÓN

PARA INSCRIBIR A 1º

- Carta de no adeudo de escuela anterior o factura de la última colegiatura.
- Copia de recibo de inscripción **2026-2027**.
- Recibo de pago de seguro **\$325 *Obligatorio**.
- Copia certificada de acta de nacimiento (original y dos copias tamaño oficio).
*La fecha de certificación del acta debe ser menor a 30 días.
- C.U.R.P. del alumno impreso de la **página de RENAPO** (original y dos copias).
- Cartilla de evaluación de sexto de primaria (original y dos copias por ambos lados).
- Certificado de educación primaria (original y dos copias).
- Seis fotografías recientes tamaño infantil blanco y negro (cara despejada, sin adornos y sin lentes con camisa o blusa blanca.)
- Certificado médico actual (expedido por institución oficial o médico particular con cédula y registro profesional).
- Historial médico (en caso de presentar enfermedades crónicas).
- Copia de comprobante de domicilio (**anotar entre qué calles se localiza el domicilio y alguna referencia para su localización**).
- C.U.R.P. de ambos padres impreso de la **página de RENAPO**.
- Identificación oficial (credencial de elector) de ambos padres.
- Correo electrónico (obligatorio) y redes sociales del padre o tutor.
- Sobre de plástico tamaño oficio **color rojo**.

PARA INSCRIBIR A 2º Y 3º

Todos los requisitos anteriores más:

- Cartilla de evaluación de (los) año(s) anterior(es) por ambos lados.
- Constancia de aprobación de exámenes extraordinarios (en caso de materias reprobadas).
- No adeudar más de tres materias para poder inscribir al siguiente grado.
- Sobre de plástico tamaño oficio (segundo **color azul** y tercero **color verde**).



COSTO DE UNIFORMES

	TALLA CH/M/G	TALLA EXTRA G
Gala (3 piezas)	\$1,670	\$1,750
Deportes	\$1,250	\$1,300

***Costo de uniformes sujeto a cambios**

Seguro escolar

\$325

***Obligatorio**



Transporte escolar

Completo= **\$1,800**

Medio= **\$1,600**

***Mensual aproximado**



PAQUETE DE LIBROS

Precio:

\$4,770

***Costo aproximado
sujeto a cambios**



***Si adquiere su paquete en antes del 31 de Agosto**

<https://www.uno-internacional.com/mx/uno/pago/>



CLASES DE NATACIÓN

CLASES

1 clase a la semana

2 clases a la semana

3 clases a la semana

4 clases a la semana

5 clases a la semana

COSTOS

\$360 mensual

\$480 mensual

\$530 mensual

\$605 mensual

\$695 mensual

ADICIONALES

Traje de baño (alumna)

Traje de baño (alumno)

Goggles

Gorra

COSTOS

\$440

\$275

\$200 - \$350 (dependiendo el modelo)

\$200

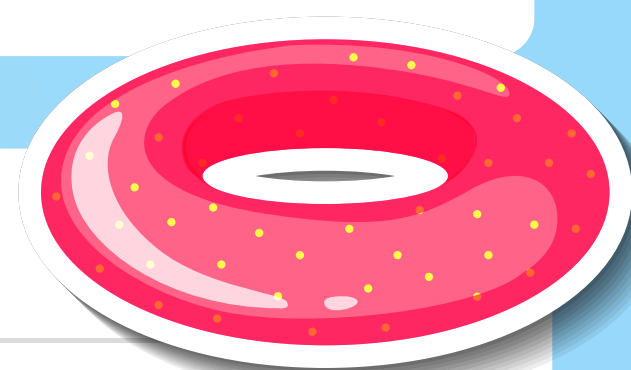

** Sujeto a cambios dependiendo la talla*



COSTOS DE GUARDERÍA

HORARIOS

3:00 pm a 5:00 pm

3:00 pm a 7:00 pm

COSTOS

\$585 mensual

\$695 mensual

*Retardo (máximo 15 minutos).
Después de su hora de salida se cobrará \$30.*

*Nota:
Si el alumno permanece en guardería más de 30 minutos, se cobrarán \$70.*

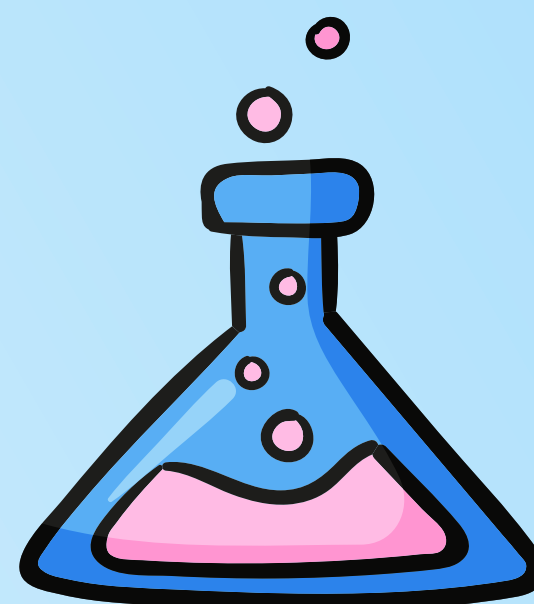
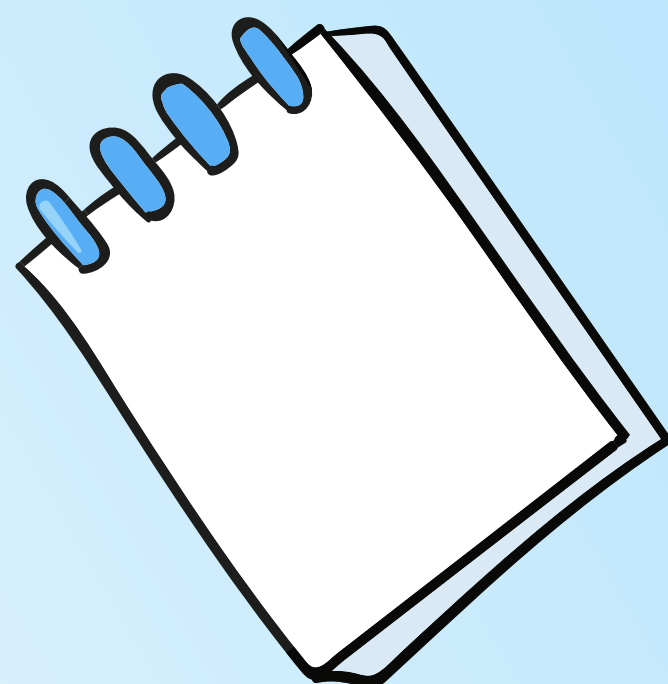



CONTACTO

Horario de atención: lunes a viernes de 9:00 am a 3:00 pm

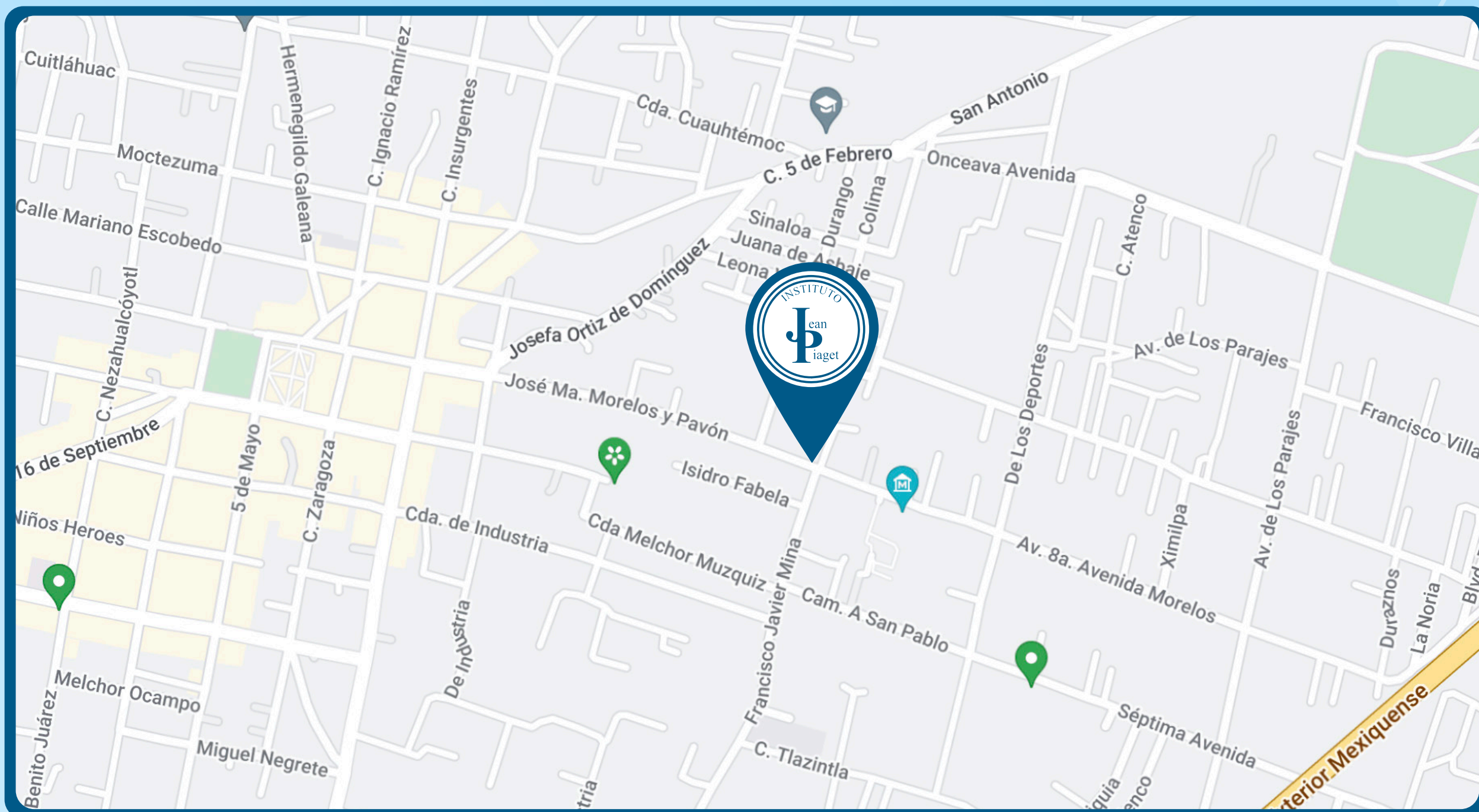

Av. José Ma. Morelos No.100 Col. Barrio San Rafael Tultepec, Estado de México. C.P. 54960

(a 5 min del Centro de Tultepec, antes de llegar al Museo del Mamut).

DIRECTORA
PREESCOLAR



55-58-92-32-01

CONTROL ESCOLAR
PRIMARIA



55-11-75-65-58

DIRECTORA
PRIMARIA



55-58-92-51-57

DIRECTOR ADMINISTRATIVO
SECUNDARIA



55-82-88-78-44

DIRECTOR ACADÉMICO
SECUNDARIA



56-24-10-17-17

CAJA



55-82-88-22-56



56-36-17-87-61



Instituto Jean Piaget Oficial



www.institutojeanpiaget.com