

TRASCENDER HUMANIZANDO

• *Preescolar* • *Primaria* • *Secundaria*



CICLO ESCOLAR 2026-2027

PRIMARIA

C.C.T. 15PPR3252B

C.C.T. 15PPR3423E



CONTAMOS CON: **Realidad Virtual & Realidad Aumentada**



Incorporamos tecnologías *innovadoras*, **como la realidad virtual y aumentada**, para ofrecer una educación integral. Estas herramientas permiten a nuestros estudiantes **explorar lugares y vivir experiencias inmersivas sin salir del aula**, facilitando la comprensión de los contenidos, haciendo el aprendizaje **más accesible, dinámico y efectivo**.

MODELO EDUCATIVO

El modelo educativo está basado en la teoría **socio constructivista** que **permite a los alumnos construir sus conocimientos con base en las interacciones sociales y en la experiencia**.



PRIMARIA

Los alumnos protagonizan su **aprendizaje, adquieren y desarrollan las habilidades sociales, intelectuales y valores para el aprendizaje autónomo**, que les permite aprender de forma significativa, permanente y con independencia, así como actuar con **eficacia e iniciativa en las cuestiones prácticas de la vida cotidiana y de colaboración activa a través del trabajo en equipo**.

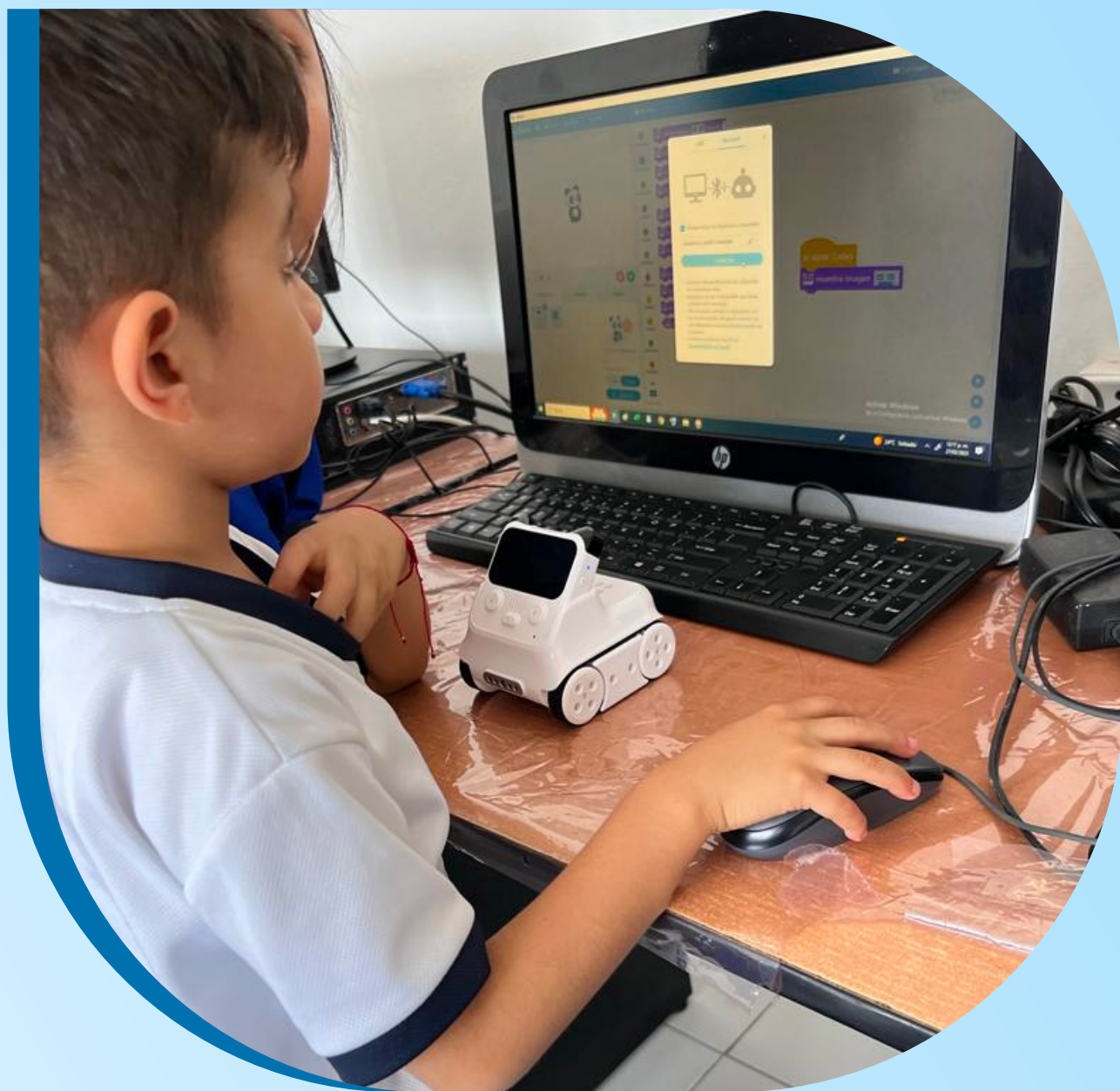

TRABAJO EN EQUIPO



QUIENES SOMOS

Somos una organización conformada por un grupo **de profesionales de la educación, con un enfoque humanista, comprometidos con la sociedad y la comunidad**, ayudando a la formación de los alumnos de educación básica para guiarlos en su camino al éxito.

Caracterizándonos como una institución integradora; fomentando ambientes de **respeto, solidaridad y sana convivencia con base en las actividades académicas, recreativas, deportivas y culturales.**

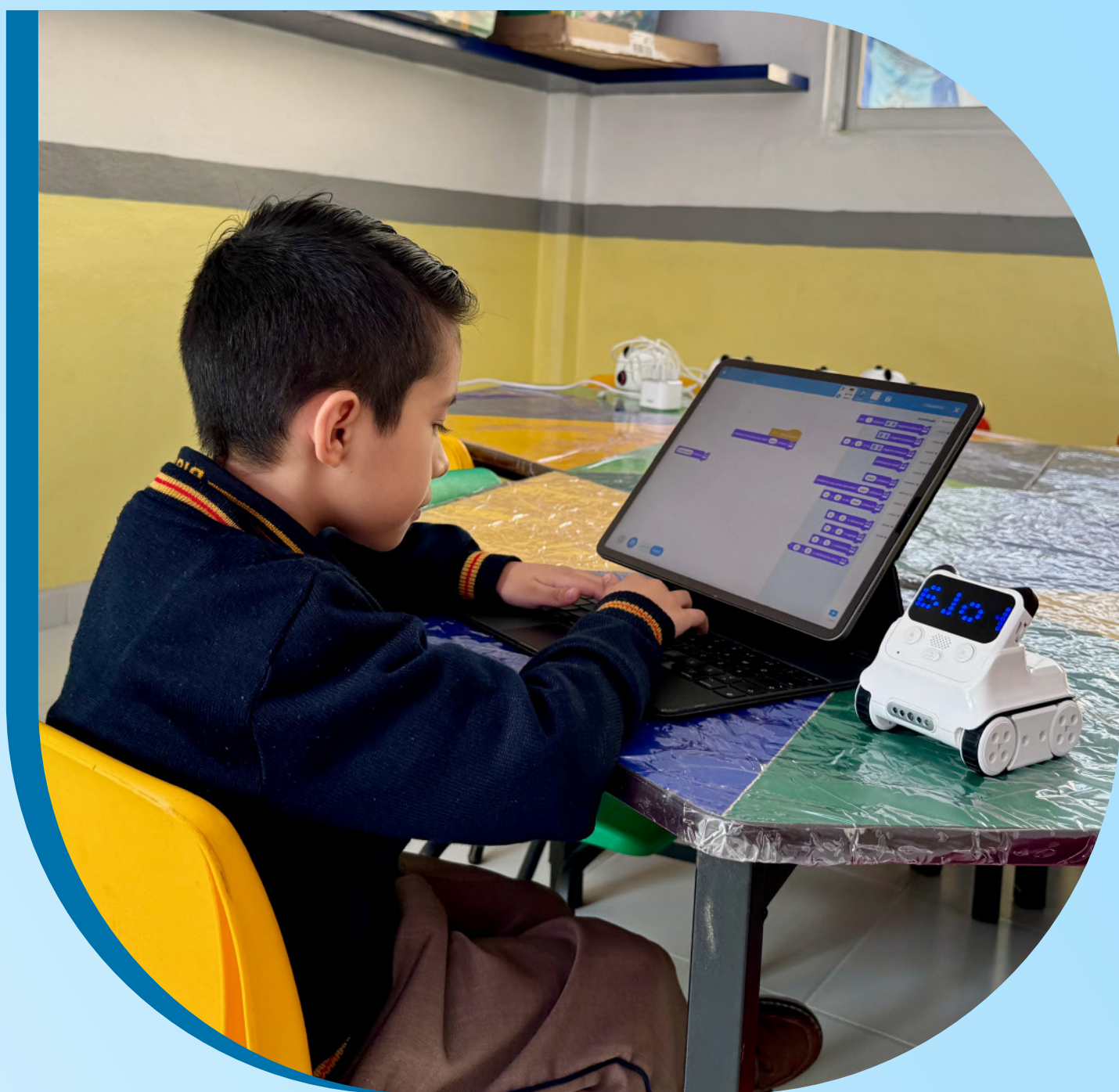

MISIÓN

Formar integralmente a nuestros alumnos con excelencia académica y calidad humana, fomentando valores como **la lealtad, el respeto, la fraternidad, la disciplina, la solidaridad y el servicio**, para que sean personas competitivas y comprometidas con su entorno social.

VISIÓN

Ser la institución educativa líder en la región, consolidada como una comunidad con infraestructura moderna, organización eficiente y certificaciones que respalden la excelencia de nuestro servicio.





METODOLOGÍA

Está basada en el desarrollo de competencias donde **la indagación guiada funge como un método educativo**, apoyándonos en la implementación de **proyectos y trabajo colaborativo**, que permitirá a los alumnos adquirir **conocimientos y competencias clave encaminadas a una formación integral**. Gracias a los salones **Makerspace**, se potencializa el aprendizaje basado en proyectos mientras los estudiantes llevan a la realidad sus ideas.

Así mismo, a través del **design thinking y al programa STEAM**, los alumnos desarrollan exitosamente sus habilidades en distintas áreas como **Ciencia, Tecnología, Ingeniería, Artes y Matemáticas**.

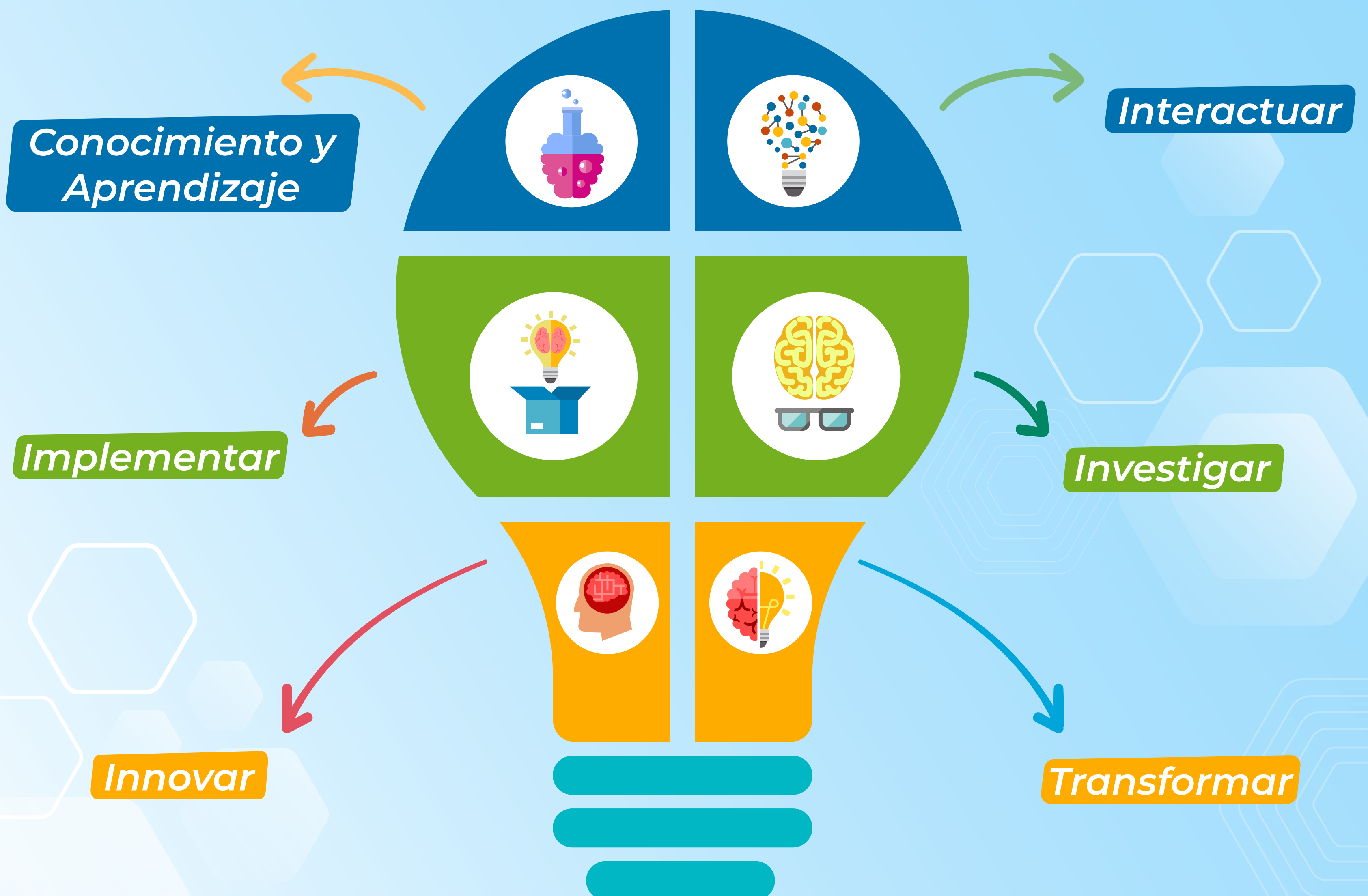



LENGUA EXTRANJERA

Nuestra metodología consiste en usar el inglés como lengua vehicular en otras áreas de estudio, como las ciencias, las matemáticas, la educación artística, entre otras.

Desarrollamos y favorecemos
las 4 habilidades del idioma:



Reading



Writing



Speaking



Listening

Contamos con la certificación de CAMBRIDGE



**Cambridge Assessment
International Education**

Cambridge Associate



TALLERES ESCOLARES

Contamos con una extensa variedad de talleres **deportivos y artístico - culturales** con los cuales se busca fortalecer **la autoestima de los estudiantes a través del descubrimiento de sus talentos.**

- Fútbol
- Básquetbol
- Vóleibol
- Gimnasia
- Jazz
- Teatro Musical
- Flag Football
- Taekwondo
- Artes Plásticas
- Danza Regional
- Música



DEPARTAMENTO PSICOPEDAGÓGICO

Contamos con un equipo profesional encargado de guiar al alumno para que su experiencia educativa sea **óptima y feliz, descubriendo y potencializando sus fortalezas que le permitan resolver retos emocionales y actitudinales.**



- ✓ **\$400 a \$500 mensuales dependiendo actividad.**
- ✓ **Con ensayos o entrenamientos 2 veces por semana**
- ✓ **Actividades sujeta a demanda.**
- ✓ **La convocatoria se realiza *una vez iniciado el ciclo escolar***

ACTIVIDADES DEPORTIVAS



Fútbol



Básquetbol



Volibol



Tochito

ACTIVIDADES ARTÍSTICAS



Baile Urbano



Danza Regional



Club de Porristas
*Secundaria



Teatro Musical



¡INSCRÍBETE!



COLEGIATURA PRIMARIA

Colegiatura a 10
meses.
(Septiembre a Junio)

\$2,800

Pago anual con
descuento del

10%

**Los pagos de colegiatura se realizan del 1 al 10 de c/ mes*

COSTO DE INSCRIPCIÓN

~~**\$3,900**~~

50% de descuento
en Enero y Febrero

\$1,950

REQUISITOS DE INSCRIPCIÓN

- CARTA DE NO ADEUDO DE ESCUELA ANTERIOR O FACTURA DE LA ÚLTIMA COLEGIATURA.
- RECIBO DE PAGO DE INSCRIPCIÓN **2026-2027 (copia).**
- RECIBO DE PAGO DE SEGURO ESCOLAR **\$325 *Obligatorio.**
- ACTA DE NACIMIENTO CERTIFICADA (original y 2 copias simples en tamaño oficio).
- CURP IMPRESO DE LA **PÁGINA RENAPO** (original y 2 copias).
- BOLETAS DE GRADOS ANTERIORES (original y 2 copias).
- CERTIFICADO MEDICO ACTUAL (expedido por institución oficial o médico particular con cédula y registro profesional).
- TIPO DE SANGRE (copia de estudio de laboratorio o indicado por el médico en el certificado).
- COMPROBANTE DE DOMICILIO (copia) ***Anotar entre que calles se localiza el domicilio.**
- 4 FOTOGRAFÍAS TAMAÑO INFANTIL.
- CURP E IDENTIFICACIÓN DE LA MADRE (copia ***PÁGINA RENAPO**).
- CURP E IDENTIFICACIÓN DEL PADRE (copia ***PÁGINA RENAPO**).
- SOBRE DE PLÁSTICO TAMAÑO OFICIO (verificar el color que le corresponde a su grado).

PRIMERO (**azul rey**)

SEGUNDO (**morado**)

TERCERO (**rosa**)

CUARTO (**amarillo canario**)

QUINTO (**rojo**)

SEXTO (**verde bandera**)



COSTO DE UNIFORMES

	TALLA 6-10	TALLA 12-16	TALLA 28-34
Diario (3 piezas)	\$1,205	\$1,265	\$1,400
Deportes (4 piezas)	\$1,050	\$1,080	\$1,090

***Costo de uniformes sujeto a cambios**

Seguro escolar

\$325

***Obligatorio**



Transporte escolar

Completo= **\$1,800**

Medio= **\$1,600**

***Mensual aproximado**



PAQUETE DE LIBROS

Precio:

\$4,550

***Costo aproximado
sujeto a cambios**



***Si adquiere su paquete en antes del 31 de Agosto**

<https://www.uno-internacional.com/mx/uno/pago/>

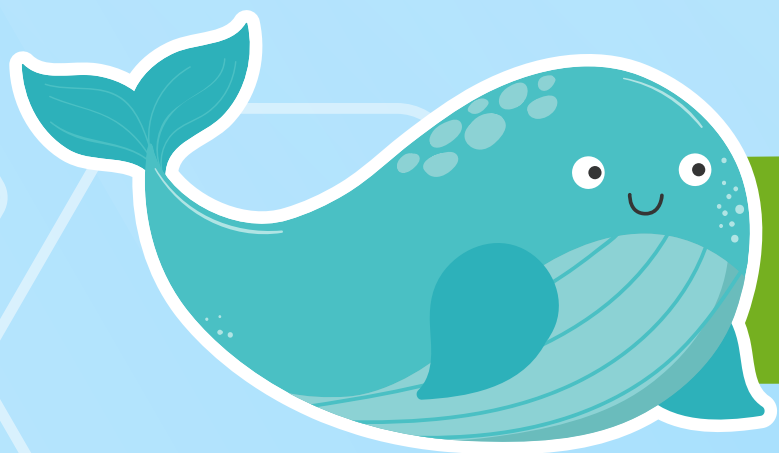

CLASES DE NATACIÓN

CLASES

1 clase a la semana

2 clases a la semana

3 clases a la semana

4 clases a la semana

5 clases a la semana

COSTOS

\$360 mensual

\$480 mensual

\$530 mensual

\$605 mensual

\$695 mensual



ADICIONALES

Traje de baño niña

Traje de baño niño

Goggles

Gorra

COSTOS

\$440

\$275

\$200 - \$350 (dependiendo el modelo)

\$200

** Sujeto a cambios dependiendo la talla*



COSTOS DE GUARDERÍA

HORARIOS

2:30 pm a 5:00 pm

2:30 pm a 7:00 pm

COSTOS

\$585 mensual

\$695 mensual

*Retardo (máximo 15 minutos).
Después de su hora de salida se cobrarán \$30.*

*Nota:
Si el alumno permanece en guardería más de 30 minutos, se cobrarán \$70.*

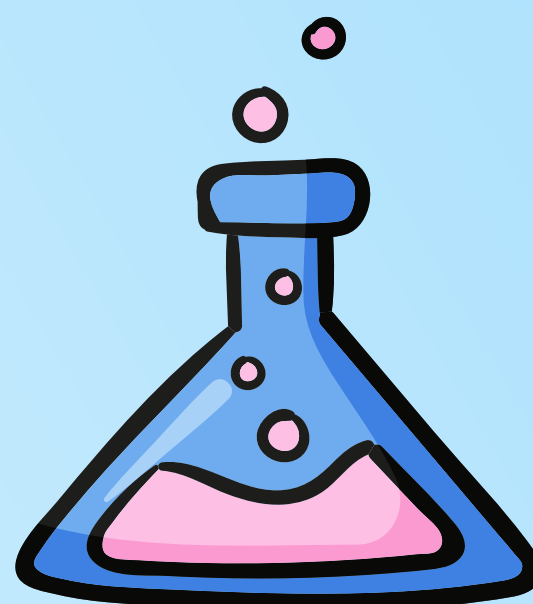
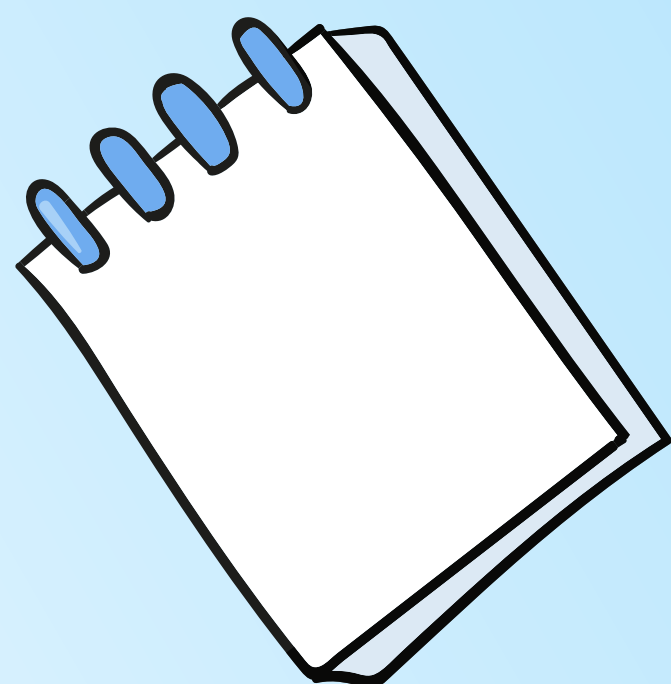



CONTACTO

Horario de atención: lunes a viernes de 9:00 am a 3:00 pm

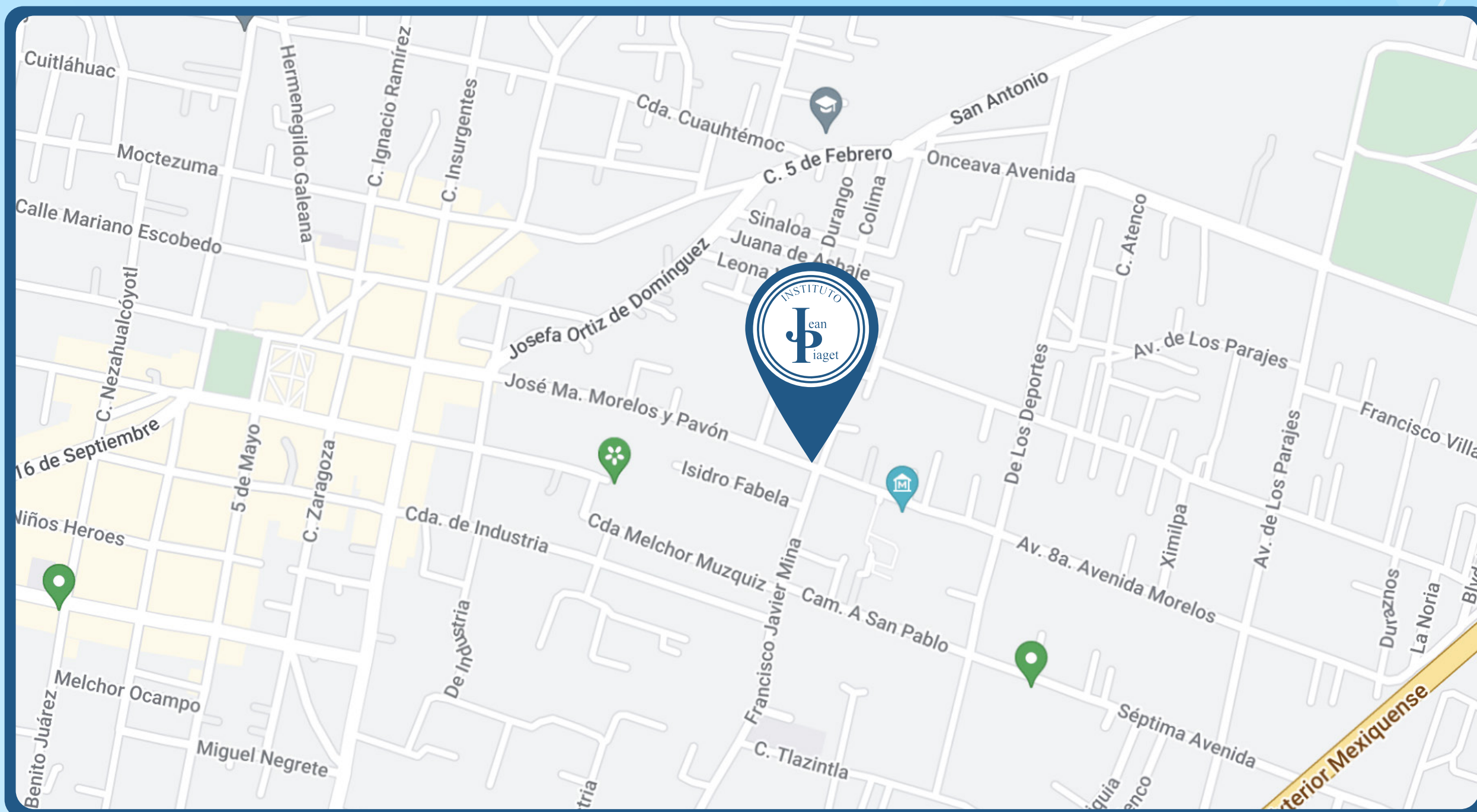

Av. José Ma. Morelos No.100 Col. Barrio San Rafael Tultepec, Estado de México. C.P. 54960

(a 5 min del Centro de Tultepec, antes de llegar al Museo del Mamut).

DIRECTORA
PREESCOLAR



55-58-92-32-01

CONTROL ESCOLAR
PRIMARIA



55-11-75-65-58

DIRECTORA
PRIMARIA



55-58-92-51-57

DIRECTOR ADMINISTRATIVO
SECUNDARIA



55-82-88-78-44

DIRECTOR ACADÉMICO
SECUNDARIA



56-24-10-17-17

CAJA



55-82-88-22-56



56-36-17-87-61



Instituto Jean Piaget Oficial



www.institutojeanpiaget.com