

# CICLO ESCOLAR 2025–2026

## LISTA DE ÚTILES

JP



## SEGUNDO

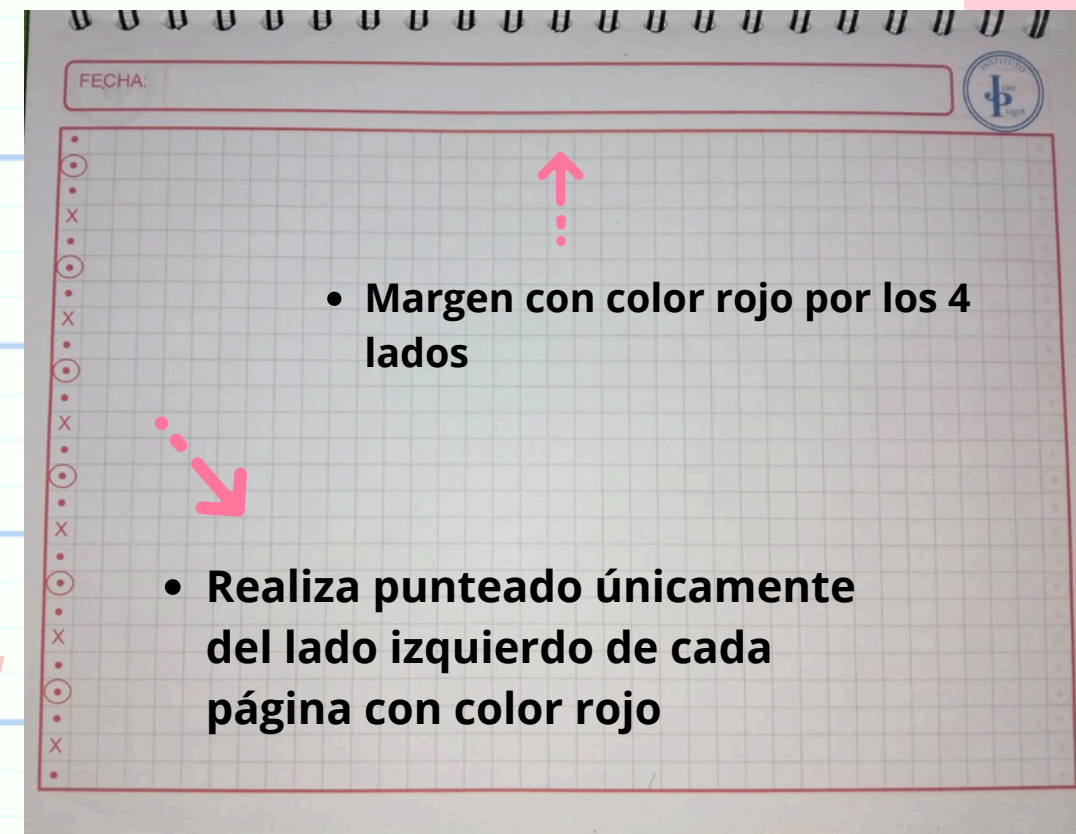

- 4 cuadernos profesionales de cuadro grande de 100 hojas para las siguientes materias:
- 1 de Español.
- 1 de Matemáticas.
- 1 de Inglés.
- 1 de Tareas.
- Todos forrados de azul rey, etiquetas de datos y hule cristal.
- 1 cuaderno de forma italiana de cuadro alemán.
- 1 libro para colorear.

- 1 folder tamaño oficio color azul rey con nombre completo en la pestaña y forrado con hule cristal (sin decorar).
- 1 folder de plástico transparente tamaño oficio color verde (con nombre).



# **CICLO ESCOLAR 2025–2026**

## **MATERIAL DE USO**

### **PERSONAL**

# **SEGUNDO**

**JP**



- 1 caja de crayolas gruesas (cada una con nombre del alumn@).
- 1 pincel plano básico.
- 1 lápiz entrenador triangular.
- 1 tijeras de punta roma.
- 2 lápices adhesivos marca DIXON.
- 1 caja de 12 colores de madera (cada uno con nombre).
- 2 lápices mirado #2.
- 1 sacapuntas.
- 1 goma blanca.
- 1 lapicera con nombre.
- 2 bicolores.
- 1 bata azul de trabajo de la institución. OBLIGATORIA (es parte del uniforme).

- Este material se quedará en el salón y se pedirá conforme se termine.
- Todo el material deberá venir marcado con el nombre del alumno.

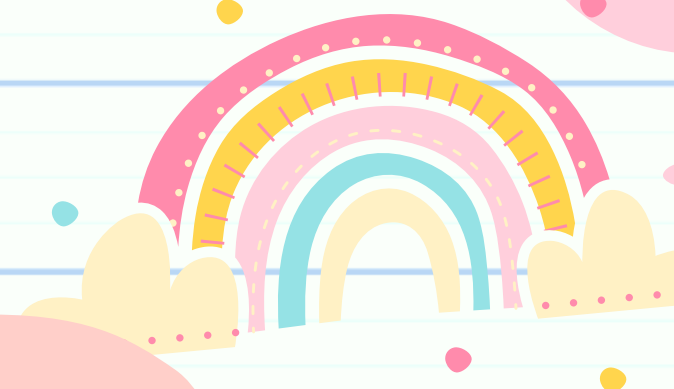



# MATERIAL DE USO COLECTIVO

## SEGUNDO

- 2 folders beige tamaño oficio (sin nombre).
- 100 hojas blancas tamaño carta.
- 2 metros de hule cristal (grueso).
- 2 barras de plastilina cualquier color claro.
- ¼ de pintura acrílica politec (color rojo).
- ¼ de pintura acrílica politec (color verde).
- 20 abatelenguas.
- 1 juego didáctico (cubos, rompecabezas, memoramas etc.).
- 2 paquetes de toallas húmedas.
- 1 paquete de toallas desinfectantes LYSOL O CLOROX,
- 1 pliego de fomi (color negro).
- 1 pliego de fomi diamantado (color verde).
- 2 marcadores (magistral) para pizarrón blanco (color negro).
- 1 diurex ancho.

- 2 spray desinfectante Lysol.
- 1 botella de gel antibacterial de 1Lt base alcohol.
- 1 botella de jabón líquido para manos de 1.2L.
- 10 rollos de papel higiénico.
- 1 botella de pegamento (Resistol) de 1/2 litro.
- 2 pliegos de papel crepé (colores vivos).
- 2 pliegos de mica.
- 1 bolsita de gelatina en polvo (cualquier sabor).
- 2 marcadores de cera de color azul marino.
- 2 marcadores para vidrio (color verde y rojo).

**CICLO ESCOLAR 2025–2026**

**JP**

Entrega de  
material

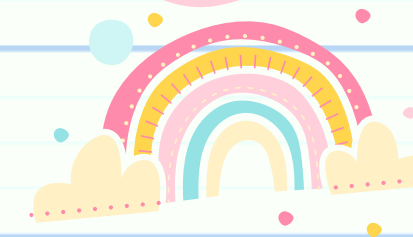

**Sábado 6 y 13 de  
Septiembre**

**Horario: de 9:00 A.M. A  
1:00 P.M en el día y  
horario que indique  
su profesora de grupo.**





**CICLO ESCOLAR 2025-2026**

**JP**



# Material de natación

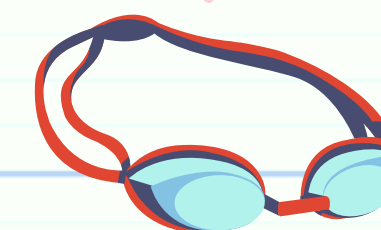
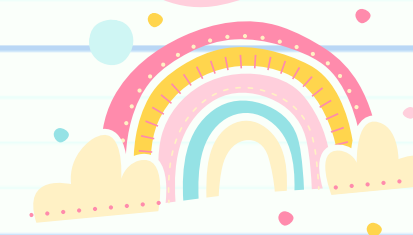

- \*Traje de baño**
- \*Sandalias**
- \*Goggles**
- \*Toalla**
- \*Bolsa de plástico**

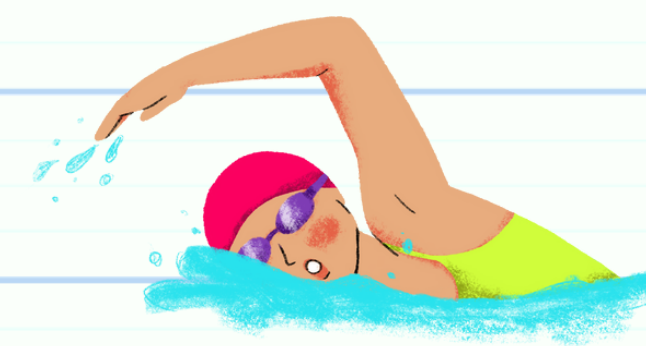

**Únicamente para  
los alumnos que  
se inscriban a  
esta clase**

**Todo lo anterior marcado  
con el nombre del alumno  
dentro de una mochila**

**CICLO ESCOLAR 2025-2026**

**JP**



**contacto**

**PREESCOLAR  
15PJN5200T**

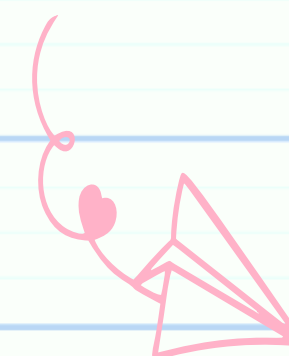
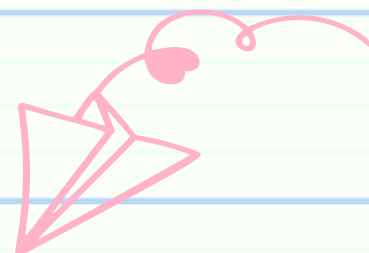

**AV. MORELOS NO.100  
BIS BO.SAN RAFAEL,  
TULTEPEC ESTADO DE  
MÉXICO**

**TEL:  
55 58 92 32 01**