

# TRASCENDER HUMANIZANDO

• Preescolar • Primaria • Secundaria



CICLO ESCOLAR 2024-2025

**PREESCOLAR**  
**C.C.T. 15PJN5200T**



# NUESTRA VISIÓN

Ser una Institución educativa **reconocida socialmente por su calidad académica e innovación constante**, caracterizándonos como una comunidad que ejerce la enseñanza con un enfoque **socio-constructivista en donde el alumno es el centro del proceso de aprendizaje**, obteniendo como resultado agentes dinámicos, activos y participativos, fomentando en ellos valores que generen un verdadero compromiso con su entorno.



# QUIENES SOMOS

Somos una Institución académica con **más de 20 años de experiencia** con orientación constructivista y humanista, encaminada a dar un servicio de calidad, donde nuestro principal objetivo es **desarrollar en nuestros alumnos sus aptitudes y talentos, potencializando al máximo todas sus capacidades de una forma integral**, basándonos en tres ejes rectores:

**Académico, deportivo y artístico-cultural.**



## PREESCOLAR

Nuestra finalidad es desarrollar en nuestros pequeños, **habilidades cognitivas, psicomotrices y de lenguaje a través del juego constructivo, favoreciendo la socialización mediante la convivencia con otros niños**, lo que le permitirá adquirir las herramientas necesarias para su siguiente etapa escolar.



## APRENDIZAJE

## MODELO EDUCATIVO

El modelo educativo está basado en la teoría **socio constructivista** que **permite a los alumnos construir sus conocimientos con base en las interacciones sociales y en la experiencia.**



# INNOVACIÓN

# METODOLOGÍA

Está basada en el desarrollo de competencias donde **la indagación guiada funge como un método educativo**, apoyándonos en la implementación de **proyectos y trabajo colaborativo**, que permitirá a los alumnos adquirir **conocimientos y competencias clave encaminadas a una formación integral**. Gracias a los salones **Makerspace**, se potencializa el aprendizaje basado en proyectos mientras los estudiantes llevan a la realidad sus ideas.

Así mismo, a través del **design thinking y al programa STEAM**, los alumnos desarrollan exitosamente sus habilidades en distintas áreas como **Ciencia, Tecnología, Ingeniería, Artes y Matemáticas**.

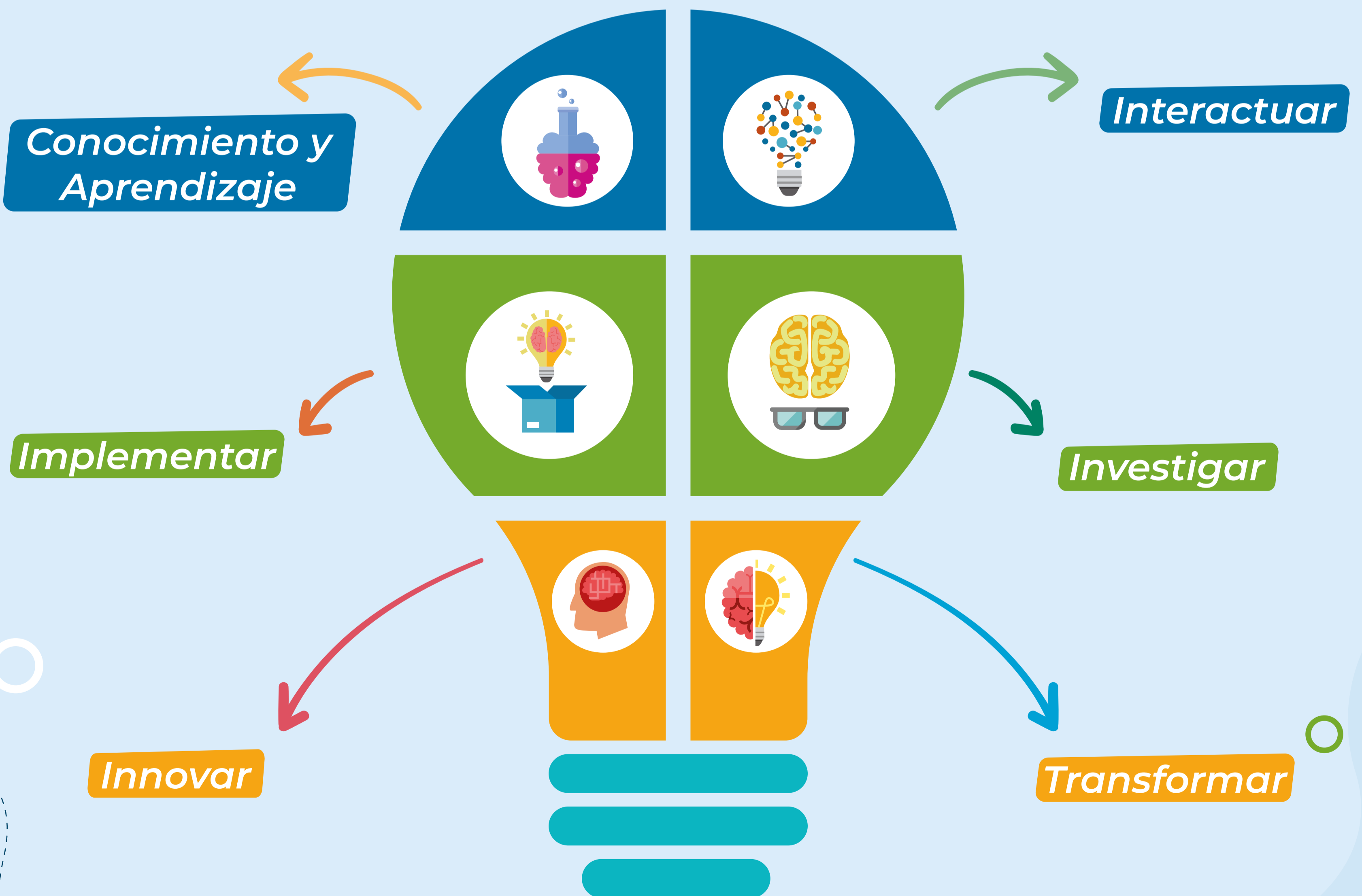



# LENGUA EXTRANJERA

Nuestra metodología consiste en usar el inglés como lengua vehicular en otras áreas de estudio, como las ciencias, las matemáticas, la educación artística, entre otras.

**Desarrollamos y favorecemos**  
las 4 habilidades del idioma:



**Reading**



**Writing**



**Speaking**



**Listening**

**Contamos con la certificación de CAMBRIDGE**



Cambridge Assessment  
International Education

Cambridge Associate



## TALLERES ESCOLARES

Contamos con talleres **deportivos y artísticos** con los cuales se busca fortalecer la autoestima de los estudiantes a través del **descubrimiento de sus talentos**.

- Fútbol
- Gimnasia
- Danza Regional
- Música
- Introducción a la programación y robótica  
*\*costo extra*



Precio mensual:

**\$160**

Precio anual:

**\$1,400**



education™

## DEPARTAMENTO PSICOPEDAGÓGICO

Contamos con un equipo profesional encargado de guiar al alumno para que su experiencia educativa sea **óptima y feliz, descubriendo y potencializando sus fortalezas que le permitan resolver retos emocionales y actitudinales**.





## COLEGIATURA PREESCOLAR

Colegiatura a 10  
meses.  
(Septiembre a Junio)

**\$1,800**

Pago anual con  
descuento del

**10%**

*\*Los pagos de colegiatura se realizan del 1 al 10 de c/ mes*

## DESCUENTOS EN INSCRIPCIÓN

*Descuentos por hermanos*

**Inscripción**  
Primer alumno:

**\$1,750**

Segundo  
hermano:

**\$1,600**  
c/u

Tercer  
hermano:

**\$1,400**  
c/u

## COSTO DE INSCRIPCIÓN

*Enero y Febrero*

~~**\$3,500**~~

**50%**

*de descuento*

**\$1,750**



# REQUISITOS DE INSCRIPCIÓN

- CARTA DE NO ADEUDO DE ESCUELA ANTERIOR O FACTURA DE LA ÚLTIMA COLEGIATURA.
- RECIBO DE PAGO DE INSCRIPCIÓN **2024-2025 (copia)**.
- RECIBO DE PAGO DE SEGURO ESCOLAR **\$285 \*Obligatorio**.
- ACTA DE NACIMIENTO CERTIFICADA (original y 2 copias simples en tamaño oficio).
- CURP IMPRESO DE LA **PÁGINA RENAPO** (original y 2 copias).
- BOLETAS DE GRADOS ANTERIORES (original y 2 copias).
- CERTIFICADO MEDICO ACTUAL (expedido por institución oficial o médico particular con cédula y registro profesional).
- CARTILLA NACIONAL DE SALUD (copia).
- TIPO DE SANGRE (copia de estudio de laboratorio o indicado por el médico en el certificado).
- COMPROBANTE DE DOMICILIO (copia) **\*Anotar entre que calles se localiza el domicilio**.
- 4 FOTOGRAFÍAS TAMAÑO INFANTIL.
- CURP E IDENTIFICACIÓN DE LA MADRE (copia **\*PÁGINA RENAPO**).
- CURP E IDENTIFICACIÓN DEL PADRE (copia **\*PÁGINA RENAPO**).
- SOBRE DE PLÁSTICO TAMAÑO OFICIO (verificar el color que le corresponde a su grado).

PRIMERO **(rojo)**  
SEGUNDO **(verde)**  
TERCERO **(amarillo)**

# COSTO DE UNIFORMES

	TALLA 4-10	TALLA 12-16
Diario (3 piezas)	\$975	\$1,030
Deportes (Nuevo)	\$1,020	\$1,050
Batita azul	\$180	Solo preescolar

*\*Costo de uniformes sujeto a cambio*

Seguro escolar

**\$285**

*\*Obligatorio*



Transporte escolar

Completo= **\$1,650**  
Medio= **\$1,450**

*\*Mensual aproximado*



# PAQUETE DE LIBROS

Precio pronto pago

**\$2,209**

*\*Si adquiere su paquete en antes del  
31 de Julio*



Paquete de libros a partir de  
**Agosto \$2,395**

<https://www.uno-internacional.com/mx/uno/pago/>

 [www.institutojeanpiaget.com](http://www.institutojeanpiaget.com)

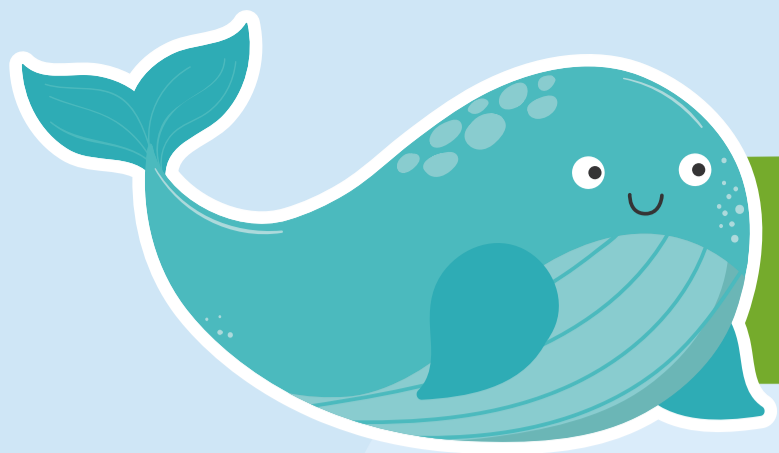

# CLASES DE NATACIÓN

## CLASES

## COSTOS

1 clase a la semana

\$325 mensual

2 clases a la semana

\$435 mensual

3 clases a la semana

\$480 mensual

4 clases a la semana

\$550 mensual

5 clases a la semana

\$630 mensual



## ADICIONALES

## COSTOS

Traje de baño niña

\$380

Traje de baño niño

\$215

Googles

\$198 - \$300 (dependiendo el modelo)

Gorra

\$150

**\* Sujeto a cambio dependiendo la talla**



# COSTOS DE GUARDERÍA

## HORARIOS

## COSTOS

7:30 am a 8:30 am

\$180 mensual

7:30 am a 8:30 am y 1:30 pm a 2:30 pm

\$250 mensual

1:30 pm a 5:00 pm

\$530 mensual

1:30 pm a 7:00 pm

\$630 mensual

*Retardo (máximo 15 minutos).  
Después de su hora de salida se cobrarán \$30.*

### Nota:

*Si el alumno permanece en guardería más de 30 minutos, se cobrarán \$70.*





# CONTACTO

**Horario de atención** es de lunes a viernes de 9:00 am a 3:00 pm

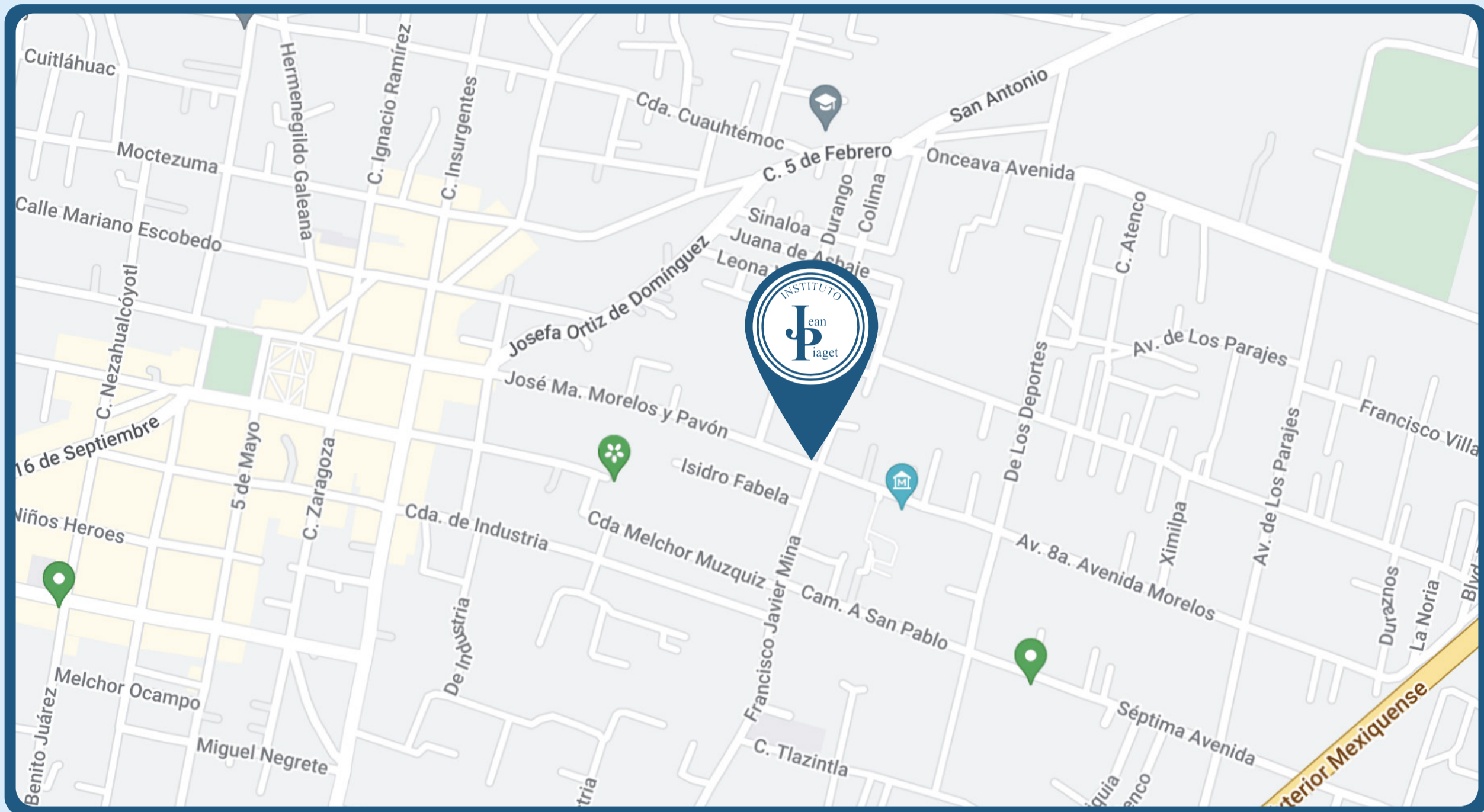

Av. José Ma. Morelos No.100 Col. Barrio San Rafael Tultepec, Estado de México. C.P. 54960

**(a 5 min del Centro de Tultepec, antes de llegar al Museo del Mamut).**

DIRECTORA  
PREESCOLAR



55-58-92-32-01

CONTROL ESCOLAR  
PRIMARIA



55-11-75-65-58

DIRECTORA  
PRIMARIA



55-58-92-51-57

DIRECTOR ADMINISTRATIVO  
SECUNDARIA



55-82-88-78-44

DIRECTOR ACADÉMICO  
SECUNDARIA



56-24-10-17-17

CAJA



55-82-88-22-56



56-36-17-87-61



Instituto Jean Piaget Oficial



[www.institutojeanpiaget.com](http://www.institutojeanpiaget.com)